

LAMPEDUSA

quote a partire da

€ 430

a persona



Volo da

**BOLOGNA, BERGAMO,
MALPENSA, VERONA,
VENEZIA, ROMA**

PARTENZE AGOSTO



CASE VACANZA E RESIDENCE

VOLO + SOGGIORNO 7 NOTTI

+ TRASFERIMENTI

quote a persona

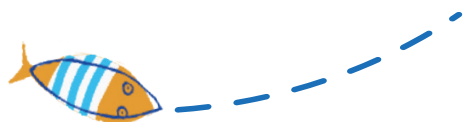

Le strutture col **“pacchetto Vivi l'isola”** includono servizi aggiuntivi, oltre al volo e al soggiorno, come *noleggi, cene tipiche o escursioni in barca.*

| | | |
|--|-------------------|------------|
| CASE VACANZA LAMPEDUSA <i>base 2/solo pernot + trasferimenti</i> | 2, 6, 23, 27 ago | 599 |
| | 9, 13, 16, 20 ago | 749 |
| | 30 ago | 499 |

| | | |
|---|-----------|------------|
| RESIDENCE IL DELFINO <i>base 2/solo pernot + gita in barca con pranzo a bordo</i> | 2 ago | 699 |
| | 9, 16 ago | 799 |
| | 23 ago | 599 |
| | 30 ago | 550 |

| | | |
|--|-----------|------------|
| BB PARADISE <i>doppia/pernot e colaz. + nolo scooter</i> | 2 ago | 699 |
| | 9, 16 ago | 799 |
| | 23 ago | 599 |
| | 30 ago | 549 |

| | | | | | |
|-------------|---------------|---------------|---------|--|--|
| LAMPEDUSA | BLQ LMP BLQ | 05 lug-18 ott | dom | BLUE PANORAMA | and . BV 2588 06.15 08.05 rit. BV 2589 08.45 10.35 |
| | BLQ LMP BLQ | 16 lug-24 set | gio | BLUE PANORAMA | and . BV 2588 11.45 13.35 rit. BV 2589 14.15 16.05 |
| | MXP LMP MXP | 05 lug-27 set | dom | BLUE PANORAMA | and . BV 2986 18.30 20.30 rit. BV 2987 15.40 17.45 |
| | BGY LMP BGY | 05 lug-18 ott | dom | BLUE PANORAMA | and . BV 2682 11.30 13.30 rit. BV 2683 14.10 16.10 |
| | FCO LMP FCO | 05 lug-27 set | dom | BLUE PANORAMA | and . BV 2780 13.30 15.00 rit. BV 2781 21.10 22.45 |
| | VCE LMP VCE | 05 lug-04 ott | gio | VOLOTEA | and . V7 1216 05.45 07.40 rit. V7 1217 12.15 14.10 |
| VRN LMP VRN | 05 lug-01 nov | gio | VOLOTEA | and . V7 1802 06.15 08.10 rit. V7 1803 08.35 10.30 | |

IMPORTANTE:

gli orari di partenza dei voli charter/low cost/linea saranno confermati 48/24 ore prima della partenza. Quote in **SLIM PRICE**. Le quote dei pacchetti si intendono per persona con trattamento/servizi indicati dall'aeroporto prescelto. **Da aggiungere alle quote** (obbligatori): € 95 a/r per persona adulti e bambini (includono **tasse aeroportuali**, security, addiz. comunale, assegnazione del posto al check in dai 2 a., 10 kg di bagaglio a mano e 1 bagaglio in stiva di 15 o 20 kg per passeggero dai 2 a.); **quota di iscrizione** (includono assicurazione medico/bagaglio/annullamento) pp € 50, 0/12 a. -50% sulla q.i.; **WELCOME CARD** dove prevista €15/20 per persona dai 2 a. da pagare in loco. Suppl, riduz., eventuali spese in loco, ass/reg da catalogo MEDITERRANEO 2020 e su www.mysunsea.net.
 Contatti booking: 051/0395650 lun-ven 10.00 - 13.00 info@mysunsea.net - www.mysunsea.net

CASE VACANZA E RESIDENCE

VOLO + SOGGIORNO 7 NOTTI

+ TRASFERIMENTI

quote a persona



Le strutture col **“pacchetto Vivi l'isola”** includono servizi aggiuntivi, oltre al volo e al soggiorno, come *noleggi, cene tipiche o escursioni in barca.*

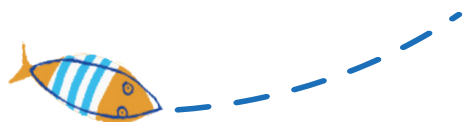

| | | |
|--|-----------|------------|
| RESIDENCE VILLA LILLA <i>base 2/solo pernot + scooter + gita in barca con pranzo</i> | 2 ago | 699 |
| | 9, 16 ago | 799 |
| | 23 ago | 599 |
| | 30 ago | 549 |
| RESIDENCE LAMPEDUSA BLU <i>base 2/solo pernot + scooter + gita in barca con pranzo</i> | 2 ago | 699 |
| | 9, 16 ago | 799 |
| | 23 ago | 599 |
| | 30 ago | 549 |
| RESIDENCE CERNIA GIALLA <i>base 2/solo pernot + auto + gita in barca con pranzo</i> | 2, 23 ago | 799 |
| | 9, 16 ago | 899 |
| | 30 ago | 649 |

| | | | | | |
|-----------|-------------|---------------|-----|---------------|--|
| LAMPEDUSA | BLQ LMP BLQ | 05 lug-18 ott | dom | BLUE PANORAMA | and . BV 2588 06.15 08.05 rit. BV 2589 08.45 10.35 |
| | BLQ LMP BLQ | 16 lug-24 set | gio | BLUE PANORAMA | and . BV 2588 11.45 13.35 rit. BV 2589 14.15 16.05 |
| | MXP LMP MXP | 05 lug-27 set | dom | BLUE PANORAMA | and . BV 2986 18.30 20.30 rit. BV 2987 15.40 17.45 |
| | BGY LMP BGY | 05 lug-18 ott | dom | BLUE PANORAMA | and . BV 2682 11.30 13.30 rit. BV 2683 14.10 16.10 |
| | FCO LMP FCO | 05 lug-27 set | dom | BLUE PANORAMA | and . BV 2780 13.30 15.00 rit. BV 2781 21.10 22.45 |
| | VCE LMP VCE | 05 lug-04 ott | gio | VOLOTEA | and . V7 1216 05.45 07.40 rit. V7 1217 12.15 14.10 |
| | VRN LMP VRN | 05 lug-01 nov | gio | VOLOTEA | and . V7 1802 06.15 08.10 rit. V7 1803 08.35 10.30 |

IMPORTANTE:

gli orari di partenza dei voli charter/low cost/linea saranno confermati 48/24 ore prima della partenza. Quote in **SLIM PRICE**. Le quote dei pacchetti si intendono per persona con trattamento/servizi indicati dall'aeroporto prescelto. **Da aggiungere alle quote** (obbligatori): € 95 a/r per persona adulti e bambini (includono **tasse aeroportuali**, security, addiz. comunale, assegnazione del posto al check in dai 2 a., 10 kg di bagaglio a mano e 1 bagaglio in stiva di 15 o 20 kg per passeggero dai 2 a.); **quota di iscrizione** (includono assicurazione medico/bagaglio/annullamento) pp € 50, 0/12 a. -50% sulla q.i.; **WELCOME CARD** dove prevista €15/20 per persona dai 2 a. da pagare in loco. Suppl, riduz., eventuali spese in loco, ass/reg da catalogo MEDITERRANEO 2020 e su www.mysunsea.net.
 Contatti booking: 051/0395650 lun-ven 10.00 - 13.00 info@mysunsea.net - www.mysunsea.net