



**2019**

# **GRECIA**



**ZANTE - CEFALONIA  
LEFKADA - CORFU' - KARPATOS  
SAMOS - RODI**

[www.mysunsea.net](http://www.mysunsea.net)





# GRECIA

Paesaggi meravigliosi, mare cristallino, una cultura millenaria e una cucina invitante: tutto questo racchiuso in più di 6000 isole, dove perdere la percezione del tempo e lasciarsi coccolare dall'inconfondibile ospitalità greca.

GRECIA

GRECIA



- **ZANTE:** voli da Bologna, Bergamo, Malpensa, Verona, Venezia, Roma
- **CEFALONIA:** voli da Bologna e Venezia
- **LEFKADA:** voli da Bologna, Bergamo e Roma
- **CORFU':** voli da Bologna, Venezia e Roma
- **RODI:** voli da Bologna, Malpensa e Roma
- **SAMOS:** voli da Bologna
- **KARPATOS:** voli da Bologna e Bergamo
- Destinazioni extra catalogo disponibili online

# Esplora la Grecia

BULGARIA

TURCHIA

SAMOS ✈️

SERIFOS ⚓

PAROS ⚓

MYKONOS ✈️

NAXOS ⚓

PATMOS ⚓

SIFNOS ⚓

MILOS ⚓

IOS ⚓

AMORGOS ⚓

FOLEGANDROS ⚓

SANTORINI ✈️

RODI ✈️

KARPATOS ✈️

CRETA ✈️



# ZANTE

Un' isola tutta da scoprire: la famosa spiaggia bianca del relitto, il Parco Nazionale Marino con la più importante area di nidificazione nel Mediterraneo della tartaruga caretta caretta e le vivaci notti nelle discoteche di Laganas!







## COME ARRIVARE E MUOVERSI A ZANTE

### VOLI

Partenze	Compagnia Aerea	Da	A	Giorni di operatività
06 giu/12 set	Blue Panorama	Bologna	Zante	Giovedì
16 lug/10 set	Blue Panorama	Bologna	Zante	Martedì
06 giu/12 set	Blue Panorama	Bergamo	Zante	Giovedì
20 giu/05 set	Blue Panorama	Malpensa	Zante	Giovedì
24 giu/09 set	Blue Panorama	Roma FCO	Zante	Lunedì
06 giu/03 ott	Volotea	Venezia	Zante	Giovedì
06 giu/03 ott	Volotea	Verona	Zante	Giovedì
05 giu/04 set	Volotea	Bari	Zante	Mercoledì
04 giu/03 set	Volotea	Napoli	Zante	Martedì

**Da aggiungere alle quote indicate nelle tabelle prezzi dei pacchetti:** € 85 a/r per persona adulti e bambini che includono tasse aeroportuali, security, addiz. comunale, assegnazione del posto al check in dai 2 a., 5 kg di bagaglio a mano e 1 bagaglio in stiva per passeggero dai 2 a. (per i voli Blue Panorama/Volotea sono ammessi 20 kg, per i voli charter il peso del bagaglio in stiva varia a seconda della compagnia aerea e verrà riconfermato al momento della prenotazione). **Orari dei voli:** gli orari confermati di partenza sono disponibili 24/48 ore prima della partenza. In rientro il passeggero deve contattare telefonicamente il tour operator per riconfermare il volo.

### TRASFERIMENTI

Tipologia	Da	A	Quota
Zante - Trasferimenti privati	Zante - Aeroporto	Alykes, Alykanas, Keri, Vasilikos	50
		Zante città, Bochali, Tragaki	40
		Laganas, Kalamaki, Tsilivi	35
		Porto di Agios Nikolaos	80

**Le quote dei trasferimenti privati si intendono a tratta ad auto:** i trasferimenti privati sono effettuati in taxi (massimo 3 persone per taxi con 1 bagaglio a testa) con personale locale parlante inglese.

### NOLEGGI

Scooter 50 cc (tipo Piaggio Liberty, Kymco o sim.)			Scooter 125 cc (tipo Piaggio Fly o Liberty, Aprilia o sim.)			Quad (tipo Kymco Mxu o sim.)		
01/05-30/09	5 giorni	7 giorni	01/05-30/09	5 giorni	7 giorni	01/05-30/09	5 giorni	7 giorni
	165	205		205	260		260	320

**Le quote per scooter includono:** nolo scooter per i giorni indicati con consegna/riconsegna presso il proprio hotel/appartamento; km illimitato; C.D.W. (collision damage waiver, la limitazione di responsabilità per danni al veicolo), assistenza sull'isola, mappa e tasse locali. **Le quote non includono:** assicurazione Top Cover obbligatoria al giorno per mezzo da pagare in loco: a partire da € 8 a scooter per giorno in base alla cilindrata, carburante, multe per infrazioni al codice della strada, assicurazioni supplementari, quanto non specificato nella voce "Le quote includono".

**Supplementi in loco:** assicurazione Top Cover obbligatoria al giorno per mezzo da pagare in loco: da € 8 scooter.



Auto gruppo B (tipo Panda, Citroen C3 o sim.)		Auto gruppo C (tipo Punto, Toyota Auris o sim.)		Auto gruppo K (tipo Fiat Doblò 7 posti o sim.)	
01/05-29/06	225	01/06-29/06	290	01/05-29/06	540
29/06-20/07	315	29/06-20/07	350	29/06-20/07	750
20/07-24/08	370	20/07-24/08	480	20/07-24/08	930
24/08-30/09	270	24/08-30/09	300	24/08-30/09	670

**Le quote per auto includono:** nolo auto con aria condizionata per 7 giorni con consegna/riconsegna in aeroporto; km illimitato; C.D.W. (collision damage waiver, la limitazione di responsabilità per danni al veicolo) con franchigia di € 400, secondo guidatore, assistenza sull'isola, mappa e tasse locali.

**Le quote non includono:** deposito obbligatorio di € 400 con carta di credito (i soldi saranno sbloccati alla riconsegna, dopo verifica del mezzo), assicurazione Top Cover, carburante, multe per infrazioni al codice della strada, quanto non specificato nella voce "Le quote includono". **Supplementi in loco:** deposito obbligatorio di € 400 con carta di credito (i soldi saranno sbloccati alla riconsegna, dopo verifica del mezzo), assicurazione Top Cover (obbligatoria) dai € 70 a € 105 a settimana a seconda della tipologia di auto. I costi in loco potrebbero subire modifiche. Per consegne tra le 22.00 e le 07.00 suppl. di € 25. Baby seat € 3 al giorno.

**Importante:** è obbligatoria la carta di credito per noleggiare l'auto, da strisciare a garanzia. I costi di suppl/assic. In loco possono variare a seconda dell'agenzia di noleggio utilizzata. Per noleggi di auto da trasportare da Zante su un'altra isola, è richiesto il pagamento di un'assicurazione supplementare.

#### CONDIZIONI GENERALI DI NOLEGGIO AUTO/SCOOTER

**ORARIO DI RICONSEGNA AUTO:** le auto devono essere tassativamente riconsegnate entro lo stesso orario del giorno in cui sono state ritirate all'arrivo. Per auto riconsegnate dopo l'orario di ritiro del giorno d'arrivo viene applicato un giorno extra di noleggio da pagare direttamente in loco al noleggiatore. Esempio: se l'auto è ritirata alle ore 10.00 del giorno d'arrivo, il giorno di partenza deve essere riconsegnata entro le ore 10.00. Se il proprio volo in rientro per es. parte alle 15.00 il noleggiatore richiederà il pagamento di 1 giorno supplementare in loco.

**ORARI DI CONSEGNA SCOOTER:** gli scooter sono consegnati in hotel/appartamento esclusivamente nei seguenti orari: dalle 09.00 alle 13.00 e dalle 18.00 alle 22.00. Non è possibile garantire un orario fisso all'interno di questi orari, quindi in base all'orario di arrivo del proprio volo i clienti sono pregati di aspettare in hotel/appartamento la consegna dello scooter negli orari indicati. In assenza dei clienti o in caso di voli che arrivano oltre gli orari indicati, lo scooter verrà consegnato il giorno seguente (non è previsto rimborso del giorno non fruito).

**CARTA DI CREDITO:** è obbligatoria da strisciare a garanzia.

**ASSICURAZIONI:** in loco è obbligatorio sottoscrivere l'assicurazione Top Cover di importo variabile a seconda della tipologia di mezzo. Non è in ogni caso possibile assicurare vetri e/o parabrezza, gomme, parte sottostante la vettura, oggetti di proprietà del conducente o di un occupante dell'auto, neanche le valigie. Le assicurazioni si annullano nel caso di conduzione del veicolo in stato di ebbrezza e nel non rispetto delle Leggi locali, rendendo il titolare del contratto completamente responsabile per danni all'auto in possesso. In nessun caso gli oggetti di proprietà del conducente o di un occupante dell'auto sono coperti da assicurazione.

**SUPPLEMENTI IN LOCO:** My Sun Sea non è responsabile qualora i prezzi dei supplementi in loco dovessero essere variati dall'agenzia di noleggio. **ETA' MINIMA:** per gli scooter/quad 19 anni compiuti e patente di guida A da più di 3 mesi. Per le auto 21 anni con patente da almeno 1 anno. **SERVIZIO RIFORNIMENTO:** l'auto viene consegnata col pieno e deve essere resituita col serbatoio vuoto, il costo del pieno è da pagare in loco nel momento in cui si ritira l'auto.



## WELCOME CARD

(obbligatoria dal 01/05 al 30/10), € 15 per persona dai 2 a. (da pagare in loco all'arrivo) include: **prezzo garantito/ adeguamento carburante** bloccato, **assistenza in partenza** dagli aeroporti di Bologna, Bergamo, Malpensa, Verona, Venezia e convenzione parcheggi, **assistenza in aeroporto** nel luogo di vacanza in arrivo e partenza, **assistenza in loco** in italiano (assistente italiano MySunSea e/o personale dell'ufficio corrispondente parlante italiano), **numero** dedicato per riconferma volo, assistenza telefonica h24, possibilità di prenotare escursioni, **convenzioni** per noleggi auto/scooter e **sconti** su attività commerciali convenzionate, tasse locali, **buono sconto di € 30** a persona per la prossima vacanza con MySunSea.



Marathonissi island



## Case Vacanza

VALUTAZIONE MYSUNSEA ●●●●●

IDEALE PER: GIOVANI, COPPIE, FAMIGLIE

## Zante

Le case vacanza sono la formula più vantaggiosa che MySunSea propone per soggiornare a Zante. Le località di Tsilivi, Amoudi, Alykes, Kerì sono più adatte per una vacanza tranquilla: mare meraviglioso, spiagge libere e attrezzate, taverne di pesce sul mare, gite in barca. Il sud dell'isola, soprattutto Laganas, Kalamaki, Argassi, unisce alle belle spiagge una vivace vita notturna, concentrata soprattutto nella via principale di Laganas. Al momento della prenotazione vi consiglieremo la zona più adatta tra quelle disponibili. L'esatta posizione e denominazione della struttura presso cui alloggerete saranno comunicate all'arrivo sull'isola.

**Sistemazione:** tutte le sistemazioni sono distribuite in piccoli residence, arredati secondo il gusto dei singoli proprietari. In generale si tratta di sistemazioni semplici, confortevoli e funzionali. Tutte le unità dispongono di servizi privati, piccolo angolo cottura attrezzato con piastra elettrica, mini-frigo, stoviglie in numero necessario all'occupazione prevista, alcuni hanno balcone o veranda con piccolo tavolo e sedie. La maggior parte degli alloggi proposti sono studio per 2 persone, ossia monolocali di 15/20 mq totali con 2 letti singoli. Per occupazioni oltre le 2 persone lo spazio abitativo è ridotto. Sono disponibili anche appartamenti più grandi, adatti ad ospitare fino a 6 persone. In ogni caso i letti aggiunti per adulti o bambini sono brandine pieghevoli/ poltrone letto/divani letto. Pulizia e cambio biancheria 1 volta a settimana.

**Servizi:** a pagamento in loco, dove disponibile, Wi-Fi, aria condizionata, cassetta di sicurezza.

**Spiaggia:** a seconda dell'ubicazione dell'appartamento, da 100 mt a 3 km dal mare.

**Speciale noleggi:** MySunSea vi consiglia il noleggio di un mezzo per visitare le numerose spiagge dell'isola, soprattutto le spiagge del parco marino protetto nella penisola di Vasilikos, luogo di riproduzione delle tartarughe caretta caretta (tariffe a pagg. 22-23).



Appartamento tipo



Casa vacanza tipo



PARTENZE dal - al	PACCHETTO VOLO								NOTTE EXTRA			
	slim b2	slim b3	slim b4/5	slim b6	list b2	list b3	list b4/5	list b6	b2	b3	b4/5	b6
01/05-20/06	290	230	210	180	340	260	240	210	31	20	18	14
20/06-04/07	390	320	300	270	460	370	350	320	33	22	19	14
04/07-18/07	450	380	360	330	520	430	410	380	33	22	19	14
18/07-01/08	490	400	380	340	560	470	440	390	39	26	22	16
01/08-08/08	540	460	440	400	610	530	500	450	39	26	22	16
08/08-22/08	670	570	540	500	770	660	630	580	44	30	25	18
22/08-29/08	490	410	380	340	570	470	440	400	40	27	22	17
29/08-05/09	390	340	330	310	460	390	380	350	26	20	18	14
05/09-12/09	350	290	280	260	400	340	320	300	26	20	18	14
12/09-31/10	290	230	220	200	340	280	260	240	26	20	18	14

**€100**  
il prezzo  
a persona  
include  
2 escursioni e  
1 cena tipica

**Quote per persona in solo pernottamento - Pacchetto volo include: volo+trasferimenti+7 notti**

**Vivi l'isola include:** 1 cena (bevande escluse), 2 gite in barca (1/2 giornata al relitto e Blue Caves e 1/2 giornata Marathonissi e avvistamento tartarughe). **Notte extra:** valida solo abbinata ai voli MySunSea, supplemento 20% per quotazioni solo land. **Supplementi:** appartamento in occupazione singola suppl. = quota notte extra b2 per il numero di notti richieste, speciale promo 100% single (singola senza supplemento part. 13/6, 4/07, 11/07, 27/08, 29/08, disponibilità limitata vedi pag. 11); suppl. volo con rientro a 2/3 settimane € 120 pp. **Supplementi in loco: obbligatori:** tassa di soggiorno, deposito cauzionale € 150 ad appartamento (richiesto se gli occupanti hanno meno di 30 anni - restituibile a fine soggiorno dopo verifica dell'appartamento); **facoltativi** (da segnalare al momento della prenotazione): aria condizionata € 8 a notte ad appartamento, cassaforte € 4 a notte (ove disponibile). **Promozioni bambini:** 0/2 a. quota volo forfettaria € 100 tasse incluse; riduzione 3\*/4\*/5\*/6\* letto 2/12 a. -20% dal 6 al 22 agosto, nessuna riduzione negli altri periodi. Riduzione pacchetto Vivi l'isola 2/12 a. -20% in tutti i periodi.



A PARTIRE DA  
€200100%  
SINGLE

## Residence

VALUTAZIONE MYSUNSEA ●●●●●

## Mirsini

IDEALE PER: COPPIE E FAMIGLIE

Un complesso di studios e appartamenti di ottimo livello, immerso nella campagna di Laganas, in una zona molto tranquilla e silenziosa ma allo stesso tempo a poca distanza dal centro con la sua vivace vita notturna. La struttura, rinnovata nel 2017, presenta appartamenti moderni e arredati con cura, una bella piscina con giardino e un'ampia area attrezzata per prendere il sole, oltre che un comodo snack-bar. È la soluzione ottimale per i viaggiatori che cercano relax e tranquillità: si consiglia un noleggio auto per andare alla scoperta delle bellezze di Zante.

**Posizione:** a Laganas, a 2,9 km dalla spiaggia e a 2 km dal centro e dai locali della movida. Un sentiero collega il residence alla strada principale da cui in circa 15 minuti a piedi si raggiungono i primi servizi. L'aeroporto dista 5,5 km.

**Sistemazione:** il residence dispone di 17 appartamenti, distribuiti tra un complesso centrale e delle graziose villette distanti circa 150 mt. **Studio base 2/3:** monolocali di circa 33 mq, situati a piano terra, dispongono di un unico ambiente con 2 letti singoli e piccolo angolo cottura, soppalco con 2 letti singoli, bagno privato e veranda. **Bilo base 4:** appartamenti di circa 39 mq, dispongono di un ambiente con 2 letti singoli e piccolo angolo cottura, camera con letto matrimoniale o 2 letti singoli, bagno privato e balcone. **Trilo base 5/6:** appartamenti di circa 85 mq, distribuiti in 3 villette a circa 150 mt dal corpo centrale. Dispongono di un ambiente con salone, angolo cottura e 2 letti singoli, camera doppia, camera con 2 letti singoli, bagno privato e balcone. Tutte le sistemazioni sono dotate di: balcone o veranda, angolo cottura attrezzato con piastre elettriche, mini-frigo, tavolo da pranzo con sedie, tv, **Wi-Fi**, aria condizionata (a pag.), cassetta di sicurezza (a pag.), bagno privato con doccia e asciugacapelli. Riassetto quotidiano. Cambio asciugamani 2 volte a settimana. Cambio lenzuola 1 volta a settimana.

**Servizi:** reception e assistenza MySunSea ad orari prestabiliti, piscina attrezzata con lettini e ombrelloni, snack bar con possibilità di colazione e snack (a pag.), Wi-Fi, parcheggio interno, area giochi, culla su richiesta. Struttura non adatta ad ospiti diversamente abili.

**Spieggi:** di sabbia, a circa 2,9 km dalla struttura, libera e attrezzata (a pag.).





VIVI  
L'ISOLA

PARTENZE dal - al	PACCHETTO VOLO									NOTTE EXTRA			
	slim b2	slim b3	slim b4/5	slim b6	list b2	list b3	list b4/5	list b6	b2	b3	b4/5	b6	
01/05-20/06	320	240	220	200	340	260	240	210	31	20	18	14	
20/06-04/07	420	340	330	300	480	390	380	350	36	24	23	19	
04/07-18/07	470	390	390	360	540	450	450	410	36	24	23	19	
18/07-01/08	520	420	410	370	600	490	470	430	43	29	27	21	
01/08-08/08	570	420	410	370	650	490	470	430	43	29	27	21	
08/08-22/08	690	600	580	530	790	690	660	620	49	33	30	23	
22/08-29/08	520	420	410	370	600	490	470	430	43	29	27	21	
29/08-05/09	420	340	330	300	480	390	380	350	36	24	23	19	
05/09-12/09	370	300	310	290	420	350	350	330	28	19	19	16	
12/09-31/10	320	240	220	200	340	260	240	210	31	20	18	14	

€100

il prezzo  
a persona  
include  
2 escursioni e  
1 cena tipica

**Quote per persona in solo pernottamento - Pacchetto volo include: volo+trasferimenti+7 notti**

**Vivi l'isola include:** 1 cena (bevande escluse), 2 gite in barca (1/2 giornata al relitto e Blue Caves e 1/2 giornata Marathonissi e avvistamento tartarughe). **Notte extra:** valida solo abbinata ai voli MySunSea, supplemento 20% per quotazioni solo land. **Supplementi:** appartamento in occupazione singola suppl.=quota notte extra b2 per il numero di notti richieste, speciale promo 100% single (singola senza supplemento part. 13/06, 4/07, 11/07, 27/08, 29/08, disponibilità limitata vedi pag. 11); suppl. volo con rientro a 2/3 settimane € 120 pp.

**Supplementi in loco: obbligatori:** tassa di soggiorno, deposito cauzionale € 150 ad appartamento (richiesto se gli occupanti hanno meno di 30 anni - restituibile a fine soggiorno dopo verifica dell'appartamento); facoltativi (da segnalare al momento della prenotazione): aria condizionata € 5 a notte ad appartamento, cassaforte € 10 a settimana. **Promozioni**

**bambini:** 0/2 a. quota volo forfettaria € 100 tasse incluse; riduzione 3\*/4\*/5\*/6° letto 2/12 a. -20% dal 6 al 22 agosto, nessuna riduzione negli altri periodi. Riduzione pacchetto Vivi l'isola 2/12 a. -20% in tutti i periodi.



Cameo Island

A PARTIRE DA  
**€210**

Cameo Island



## Residence Gorgona

VALUTAZIONE MYSUNSEA ●●●●●

IDEALE PER: GIOVANI, COPPIE, FAMIGLIE



Struttura a conduzione familiare, rinnovata nel 2017 e molto accogliente. Attraversando la strada si è già nella spiaggia di Agios Sostis, attrezzata con ombrelloni e lettini a pagamento. La posizione è invidiabile, a due passi da taverne, bar e ristoranti. Inoltre, con una passeggiata lungo la spiaggia si raggiungono facilmente l'isola privata di Cameo e Laganas con tutti suoi divertimenti!

**Posizione:** ad Agios Sostis, di fronte alla spiaggia e a pochi passi da taverne, bar e negozi. I club di Laganas sono a circa 2 km. L'aeroporto dista 7 km.

**Sistemazione:** il residence dispone di 10 studios, rinnovati nel 2017 e arredati in modo semplice e confortevole. **Studio base 2/3:** monolocali di circa 25 mq, dispongono di un unico ambiente con 2/3 letti singoli e piccolo angolo cottura più bagno privato e balcone. **Bilo base 4:** appartamenti di circa 45 mq, dispongono di un ambiente con 2 letti singoli e piccolo angolo cottura, camera con letto matrimoniale, bagno privato e balcone. Tutte le sistemazioni sono dotate di: balcone, piccolo tavolo da pranzo, piccolo angolo cottura attrezzato con 2 piastre elettriche e mini-frigo, tv (solo canali locali), stoviglie in numero necessario all'occupazione prevista, aria condizionata (a pag.), Wi-Fi, cassetta di sicurezza (a pag.), bagno privato con doccia e asciugacapelli. Cambio asciugamani e lenzuola 1 volta a settimana.

**Servizi:** giardino, Wi-Fi, parcheggio, mini-market. Animali non ammessi. Struttura non adatta ad ospiti diversamente abili.

**Spiegia:** di sabbia, di fronte al residence, libera e attrezzata (a pag.). La spiaggia di Agios Sostis è piccola e molto pittoresca ed è la naturale continuazione della spiaggia di Laganas. Da non perdere una visita a Cameo Island, un isolotto raggiungibile attraverso un suggestivo ponte in legno (accesso a pag.).

PARTENZE dal - al	PACCHETTO VOLO						NOTTE EXTRA			VIVI L'ISOLA
	slim b2	slim b3	slim b4	list b2	list b3	list b4	b2	b3	b4	
01/05-20/06	290	230	210	340	260	240	31	20	18	€100 il prezzo a persona include 2 escursioni e 1 cena tipica
20/06-04/07	390	320	300	460	370	350	33	22	19	
04/07-18/07	450	380	360	520	430	410	33	22	19	
18/07-01/08	490	400	380	560	470	440	39	26	22	
01/08-08/08	540	460	440	610	530	500	39	26	22	
08/08-22/08	670	570	540	770	660	630	44	30	25	
22/08-29/08	490	410	380	570	470	440	40	27	22	
29/08-05/09	390	340	330	460	390	380	26	20	18	
05/09-12/09	350	290	280	400	340	320	26	20	18	
12/09-31/10	290	230	220	340	280	260	26	20	18	

### Quote per persona in solo pernottamento - Pacchetto volo include: volo+trasferimenti+7 notti

**Vivi l'isola include:** 1 cena (bevande escluse), 2 gite in barca (1/2 giornata al relitto e Blue Caves e 1/2 giornata Marathonissi e avvistamento tartarughe). **Notte extra:** valida solo abbinata ai voli MySunSea, supplemento 20% per quotazioni solo land. **Supplementi:** appartamento in occupazione singola suppl. = quota notte extra b2 per il numero di notti richieste, speciale promo 100% single (singola senza supplemento part. 13/6, 4/07, 11/07, 27/08, 29/08, disponibilità limitata vedi pag. 11); suppl. volo con rientro a 2/3 settimane € 120 pp.

**Supplementi in loco: obbligatori:** tassa di soggiorno, deposito cauzionale € 150 ad appartamento (richiesto se gli occupanti hanno meno di 30 anni - restituibile a fine soggiorno dopo verifica dell'appartamento); **facoltativi** (da segnalare al momento della prenotazione): aria condizionata € 7 a notte ad appartamento, cassaforte € 5 al giorno. **Promozioni bambini:** 0/2 a. quota volo forfettaria € 100 tasse incluse; riduzione 3°/4° letto 2/12 a. -20% dal 6 al 22 agosto, nessuna riduzione negli altri periodi. Riduzione pacchetto Vivi l'isola 2/12 a. -20% in tutti i periodi.

A PARTIRE DA  
**€340**

Laganas



## Residence

VALUTAZIONE MYSUNSEA ●●●●●

## Hara

IDEALE PER: GIOVANI, COPPIE



Un piccolo complesso di appartamenti a gestione familiare situati in una posizione privilegiata, a due passi dalla spiaggia e dalla via principale di Laganas con i suoi club e taverne. La struttura presenta ambienti semplici ma confortevoli e ampi spazi comuni ben curati. Consigliato per piccoli gruppi di amici e per chi vuole vivere una vacanza all'insegna del divertimento!

**Posizione:** a Laganas, a 100 mt dalla spiaggia e a 200 mt dal centro e dai locali della movida. L'aeroporto dista 5 km.

**Sistemazione:** la struttura dispone di 10 studios disposti su due piani e arredati in modo semplice e funzionale. **Studio base 2/3:** monolocali di circa 20 mq, dispongono di un unico ambiente con letto matrimoniale, eventuale terzo letto e piccolo angolo cottura più bagno privato e balcone. Tutte le sistemazioni sono dotate di: balcone o veranda con piccolo tavolo da pranzo, piccolo angolo cottura attrezzato con 2 piastre elettriche e mini-frigo, stoviglie in numero necessario all'occupazione prevista, **Wi-Fi**, aria condizionata (a pag.), cassetta di sicurezza (a pag.), bagno privato con doccia o vasca. Riassetto appartamento e cambio biancheria letto/bagno 2 volte a settimana.

**Servizi:** Wi-Fi, giardino, parcheggio. **Animali ammessi su richiesta.** Struttura non adatta ad ospiti diversamente abili.

**Spiegia:** di sabbia, a circa 100 metri dalla struttura, libera e attrezzata (a pag.). La spiaggia è la più animata dell'isola, una lunga distesa di sabbia dorata lungo la quale si susseguono bar e ristoranti.

PARTENZE dal - al	PACCHETTO VOLO				NOTTE EXTRA		<b>€100</b> il prezzo a persona include 2 escursioni e 1 cena tipica
	slim b2	slim b3	list b2	list b3	b2	b3	
16/07-30/07	490	400	560	470	39	26	
30/07-06/08	540	460	610	530	39	26	
06/08-20/08	670	570	770	660	44	30	
20/08-27/08	490	410	570	470	40	27	
27/08-03/09	390	340	460	390	26	20	

VIVI  
L'ISOLA

### Quote per persona in solo pernottamento - Pacchetto volo include: volo+trasferimenti+7 notti

**Vivi l'isola include:** 1 cena (bevande escluse), 2 gite in barca (1/2 giornata al relitto e Blue Caves e 1/2 giornata Marathonissi e avvistamento tartarughe). **Notte extra:** valida solo abbinata ai voli MySunSea, supplemento 20% per quotazioni solo land. **Supplementi:** appartamento in occupazione singola suppl. = quota notte extra b2 per il numero di notti richieste, speciale promo 100% single (singola senza supplemento part. 13/6, 4/07, 11/07, 27/08, 29/08, disponibilità limitata vedi pag. 11); suppl. volo con rientro a 2/3 settimane € 120 pp.

**Supplementi in loco: obbligatori:** tassa di soggiorno, deposito cauzionale € 150 ad appartamento (richiesto se gli occupanti hanno meno di 30 anni - restituibile a fine soggiorno dopo verifica dell'appartamento); **facoltativi** (da segnalare al momento della prenotazione): aria condizionata € 5 a notte ad appartamento, cassaforte € 15 a settimana. **Promozioni bambini:** 0/2 a. quota volo forfettaria € 100 tasse incluse; riduzione 3° letto 2/12 a. -20% dal 6 al 22 agosto, nessuna riduzione negli altri periodi. Riduzione pacchetto Vivi l'isola 2/12 a. -20% in tutti i periodi.

A PARTIRE DA  
€180

## Residence

VALUTAZIONE MYSUNSEA ●●●●●

IDEALE PER: COPPIE E GIOVANI

## Julia

Immerso in un bel giardino con piscina e bar, questo residence è l'ideale per piccoli gruppi di amici e per chi vuole vivere una vacanza all'insegna del divertimento! Il centro di Laganas con i suoi club è a meno di 2 km. La struttura presenta ambienti semplici ma confortevoli e ampi spazi comuni ben curati. Con il vantaggio di essere in una posizione un po' defilata rispetto al centro e dunque più tranquilla.

**Posizione:** a Laganas, a 2,5 km dalla spiaggia e a 1,5 km dal centro e dai locali della movida. L'aeroporto dista 5 km. Fermata dell'autobus nelle vicinanze.

**Sistemazione:** la struttura dispone di 18 studios e appartamenti disposti su due piani e arredati in modo semplice e funzionale. **Studio base 2:** monolocali di circa 23 mq, dispongono di un unico ambiente con letto matrimoniale o 2 letti singoli e piccolo angolo cottura più bagno privato e balcone. **Studio base 3:** monolocali di circa 32 mq, dispongono di un unico ambiente con 3 letti singoli e piccolo angolo cottura più bagno privato e balcone. **Trilo base 4/5:** appartamenti di circa 55 mq, dispongono di un ambiente con 1 letto singolo e piccolo angolo cottura, camera doppia, camera con 2 letti singoli, bagno privato e balcone. Tutte le sistemazioni sono dotate di: balcone vista giardino o piscina con piccolo tavolo da pranzo, piccolo angolo cottura attrezzato con 2 piastre elettriche e mini-frigo, stoviglie in numero necessario all'occupazione prevista, aria condizionata (a pag.), bagno privato con doccia e asciugacapelli. Riassetto appartamento 5 volte a settimana. Cambio asciugamani 3 volte a settimana. Cambio lenzuola 2 volte a settimana.

**Servizi:** ufficio ricevimento ad orari prestabiliti, area tv, **Wi-Fi** gratuito nelle aree comuni, piscina attrezzata con lettini e ombrelloni, giardino, bar, cassetta di sicurezza (a pag.), tavolo da biliardo (a pag.), parcheggio interno. Animali non ammessi. Struttura non adatta ad ospiti diversamente abili.

**Spiegia:** di sabbia, a circa 2 km dalla struttura, libera e attrezzata (a pag.). La spiaggia è la più animata dell'isola, una lunga distesa di sabbia dorata lungo la quale si susseguono bar e ristoranti.







VIVI  
L'ISOLA

PARTENZE dal - al	PACCHETTO VOLO								NOTTE EXTRA			
	slim b2	slim b3	slim b4	slim b5	list b2	list b3	list b4	list b5	b2	b3	b4	b5
01/05-20/06	290	230	210	180	340	260	240	210	31	20	18	14
20/06-04/07	390	320	300	270	460	370	350	320	33	22	19	14
04/07-18/07	450	380	360	330	520	430	410	380	33	22	19	14
18/07-01/08	490	400	380	340	560	470	440	390	39	26	22	16
01/08-08/08	540	460	440	400	610	530	500	450	39	26	22	16
08/08-22/08	670	570	540	500	770	660	630	580	44	30	25	18
22/08-29/08	490	410	380	340	570	470	440	400	40	27	22	17
29/08-05/09	390	340	330	310	460	390	380	350	26	20	18	14
05/09-12/09	350	290	280	260	400	340	320	300	26	20	18	14
12/09-31/10	290	230	220	200	340	280	260	240	26	20	18	14

€100

il prezzo  
a persona  
include  
2 escursioni e  
1 cena tipica

**Quote per persona in solo pernottamento - Pacchetto volo include: volo+trasferimenti+7 notti**

**Vivi l'isola include:** 1 cena (bevande escluse), 2 gite in barca (1/2 giornata al relitto e Blue Caves e 1/2 giornata Marathonissi e avvistamento tartarughe). **Notte extra:** valida solo abbinata ai voli MySunSea, supplemento 20% per quotazioni solo land. **Supplementi:** appartamento in occupazione singola suppl. = quota notte extra b2 per il numero di notti richieste, speciale promo 100% single (singola senza supplemento part. 13/6, 4/07, 11/07, 27/08, 29/08, disponibilità limitata vedi pag. 11); suppl. volo con rientro a 2/3 settimane € 120 pp.

**Supplementi in loco: obbligatori:** tassa di soggiorno, deposito cauzionale € 150 ad appartamento (richiesto se gli occupanti hanno meno di 30 anni - restituibile a fine soggiorno dopo verifica dell'ap-partamento); **facoltativi** (da segnalare al momento della prenotazione): aria condizionata € 5/mono e € 10/bilo e trilo a notte ad appartamento, cassaforte € 20 a settimana. **Promozioni bambini:** 0/2 a. quota volo forfettaria € 100 tasse incluse; riduzione 3°/4°/5° letto 2/12 a. -20% dal 6 al 22 agosto, nessuna riduzione negli altri periodi. Riduzione pacchetto Vivi l'isola 2/12 a. -20% in tutti i periodi.





## Residence

VALUTAZIONE MYSUNSEA ●●●●●

## Tsilivi

IDEALE PER: COPPIE



**Struttura semplice, a gestione familiare, circondata da un bel giardino e a 300 mt dalla spiaggia, raggiungibile comodamente a piedi. Questi studios sono un punto di appoggio ideale per chi ama il relax e per chi desidera noleggiare un mezzo di trasporto per esplorare l'isola e le sue meraviglie.**

**Posizione:** a Tsilivi, a 300 mt dalla spiaggia, 1 km dal centro e circa 500 mt da taverne e negozi. Zante città è a 2 km. L'aeroporto dista 10 km. Fermata dell'autobus nelle vicinanze.

**Sistemazione:** il residence dispone di 10 studios, arredati in modo semplice ed essenziale, distribuiti su due piani. **Studio base 2:** monocalci di circa 30 mq, dispongono di un unico ambiente con 2 letti singoli e piccolo angolo cottura, più bagno privato e balcone. Tutte le sistemazioni sono dotate di: balcone, piccolo angolo cottura attrezzato con piastra elettrica e mini-frigo, tv (solo canali locali), aria condizionata (a pag.), cassetta di sicurezza (a pag.), bagno privato con doccia. Cambio biancheria letto/bagno una volta a settimana.

**Servizi:** giardino, area giochi per bambini. **Animali ammessi su richiesta.** Struttura non adatta ad ospiti diversamente abili.

**Spiegia:** di sabbia, a 300 mt dal residence, libera e attrezzata (a pag.). La spiaggia di Tsilivi è formata da una lunga distesa di sabbia con mare che digrada dolcemente e fondale basso per vari metri. Possibilità di noleggiare pedalò e di effettuare sport acquatici.



VIVI  
L'ISOLA

PARTENZE dal - al	PACCHETTO VOLO		NOTTE EXTRA b2	€100 il prezzo a persona include 2 escursioni e 1 cena tipica
	slim b2	list b2		
16/07-30/07	490	560	39	
30/07-06/08	540	610	39	
06/08-20/08	670	770	44	
20/08-27/08	490	570	40	
27/08-03/09	390	460	26	

**Quote per persona in solo pernottamento - Pacchetto volo include: volo+trasferimenti+7 notti**

**Vivi l'isola include:** 1 cena (bevande escluse), 2 gite in barca (1/2 giornata al relitto e Blue Caves e 1/2 giornata Marathonissi e avvistamento tartarughe). **Notte extra:** valida solo abbinata ai voli MySunSea, supplemento 20% per quotazioni solo land. **Supplementi:** appartamento in occupazione singola suppl. = quota notte extra b2 per il numero di notti richieste, speciale promo 100% single (singola senza supplemento part. 27/08, disponibilità limitata vedi pag. 11); suppl. volo con rientro a 2/3 settimane € 120 pp. **Supple-menti in loco: obbligatori:** tassa di soggiorno, deposito cauzionale € 150 ad appartamento (richiesto se gli occupanti hanno meno di 30 anni - restituibile a fine soggiorno dopo verifica dell'appartamento); **fa-coltativi** (da segnalare al momento della prenotazione): aria condizionata € 8 a notte ad appartamento. **Promozioni bambini:** 0/2 a. quota volo forfettaria € 100 tasse incluse.



100%  
SINGLE

## Residence Krinas

VALUTAZIONE MYSUNSEA ●●●●●

IDEALE PER: GIOVANI, COPPIE



La struttura si compone di due diversi edifici e di un'area comune con piscina e taverna. Gli appartamenti semplici ed essenziali sono provvisti di un piccolo angolo cottura con attrezzature di base e frigorifero. Si trova ad Argassi, una buona location per chi vuole combinare il divertimento alla visita delle attrazioni turistiche della zona.

**Posizione:** ad Argassi, a 500 mt dalla spiaggia e dal centro con snack-bar, taverne e negozi di souvenir. Zante Città è a 2 km, Laganas a 10 km. L'aeroporto dista 4 km.

**Sistemazione:** il residence dispone di 50 studios, arredati in modo semplice e funzionale. **Studio base 2/3:** piccoli monocalci di circa 15 mq con 2 letti singoli o letto matrimoniale più eventuale 3° letto. Tutti gli studios sono dotati di: balcone o veranda con vista giardino o piscina, piccolo angolo cottura attrezzato con piastre elettriche e mini-frigo (stoviglie in numero necessario all'occupazione prevista), aria condizionata (a pag.), cassetta di sicurezza alla reception (a pag.), servizi privati. Pulizia e cambio biancheria 1 volta a settimana.

**Servizi:** piscina attrezzata con lettini e ombrelloni, bar, ufficio ricevimento ad orari prestabiliti, **Wi-Fi** in zona ricevimento. Animali non ammessi.

**Spiegia:** a 500 mt dalla struttura, con stretta spiaggia di ghiaia e ciottoli. È consigliabile noleggiare un mezzo, per raggiungere le bellissime spiagge della penisola di Vasilikos, a pochissimi km: Gerakas beach, Porto Roma e Dafni beach.

PARTENZE dal - al	PACCHETTO VOLO				NOTTE EXTRA		<p><b>€100</b> il prezzo a persona include 2 escursioni e 1 cena tipica</p>
	slim b2	slim b3	list b2	list b3	b2	b3	
16/07-30/07	490	400	560	470	39	26	
30/07-06/08	540	460	610	530	39	26	
06/08-20/08	670	570	770	660	44	30	
20/08-27/08	490	410	570	470	40	27	
27/08-03/09	390	340	460	390	26	20	

**Quote per persona in solo pernottamento, pacchetto volo include: volo+trasferimenti+7 notti**

**Vivi l'isola include:** 1 cena (bevande escluse), 2 gite in barca (1/2 giornata al relitto e Blue Caves e 1/2 giornata Marathonissi e avvistamento tartarughe). **Notte extra:** valida solo abbinata ai voli MySunSea, supplemento 20% per quotazioni solo land. **Supplementi:** appartamento in occupazione singola suppl. = quota notte extra b2 per il numero di notti richieste, speciale promo 100% single (singola senza supplemento part.27/08, 29/08, disponibilità limitata vedi pag. 11); suppl. volo con rientro a 2/3 settimane € 120 pp. **Supplementi in loco: obbligatori:** tassa di soggiorno, deposito cauzionale € 150 ad appartamento (richiesto se gli occupanti hanno meno di 30 anni - restituibile a fine soggiorno dopo verifica dell'appartamento); **facoltativi** (da segnalare al momento della prenotazione): aria condizionata € 8 a notte ad appartamento. **Promozioni bambini:** 0/2 a. quota volo forfettaria € 100 tasse incluse; riduzione 3° letto 2/12 a. -20% dal 6 al 22 agosto, nessuna riduzione negli altri periodi. Riduzione pacchetto Vivi l'isola 2/12 a. -20% in tutti i periodi.



## Residence

VALUTAZIONE MYSUNSEA ●●●●●

## Sofos

IDEALE PER: COPPIE



Ubicato su una collina, immerso nel verde di pini e uliveti e con una vista panoramica che spazia su tutta la baia di Tsilivi. Bere un aperitivo nel bar dei proprietari al tramonto è di rigore per poter ammirare le onde del mare che si infrangono sulla spiaggia sottostante, e in lontananza l'isola di Cefalonia. La struttura è semplice e confortevole, a gestione familiare, con una bella zona patio dotata di pergolato e tavoli. Questi studios sono un punto di appoggio ideale per chi ama il relax e per chi desidera noleggiare un mezzo di trasporto ed esplorare l'isola e le sue meraviglie.

**Posizione:** a Tsilivi, a 400 mt dalla spiaggia, 1 km dal centro e circa 500 mt da taverne e negozi. Zante città è a 3 km. L'aeroporto dista 10 km. Fermata dell'autobus nelle vicinanze.

**Sistemazione:** il residence dispone di 17 studios, arredati in modo semplice ma confortevole, distribuiti su due piani. **Studio base 2:** monolocale con 2 letti singoli. Tutti gli studios sono dotati di: balcone con piccolo tavolo da pranzo e vista mare, TV con canali greci, piccolo angolo cottura attrezzato con piastre elettriche e mini-frigo, Wi-Fi, aria condizionata (a pag.), servizi privati con doccia e asciugacapelli. Pulizia e cambio biancheria 1 volta a settimana.

**Servizi:** bar, ufficio ricevimento ad orari prestabiliti, Wi-Fi, parcheggio interno non custodito, assistenza MySunSea ad orari prestabiliti. **Animali ammessi di piccola taglia.**

**Spiegia:** di sabbia, a 400 mt dal residence, libera e attrezzata (a pag.), raggiungibile tramite una ripida scalinata che raggiunge la strada principale, da cui in circa 7 minuti si arriva alla spiaggia. La spiaggia di Tsilivi è una lunga distesa di sabbia con mare che digrada dolcemente e fondale basso per vari metri. Possibilità di noleggiare pedalò e di effettuare sport acquatici.



PARTENZE dal - al	PACCHETTO VOLO		NOTTE EXTRA b2
	slim b2	list b2	
30/05-20/06	250	300	20
20/06-04/07	390	470	28
04/07-25/07	450	520	28
25/07-01/08	490	560	36
01/08-08/08	530	610	38
08/08-22/08	690	790	45
22/08-29/08	490	590	40
29/08-05/09	390	450	22
05/09-12/09	290	370	22

VIVI  
L'ISOLA

€100  
il prezzo  
a persona  
include  
2 escursioni e  
1 cena tipica

**Quote per persona in solo pernottamento - Pacchetto volo include: volo+trasferimenti+7 notti**

**Vivi l'isola include:** 1 cena (bevande escluse), 2 gite in barca (1/2 giornata al relitto e Blue Caves e 1/2 giornata Marathonissi e avvistamento tartarughe). **Notte extra:** valida solo abbinata ai voli MySunSea, supplemento 20% per quotazioni solo land. **Supplementi:** appartamento in occupazione singola suppl. = quota notte extra b2 per il numero di notti richieste, speciale promo 100% single (singola senza supplemento part. 29/08, 05/09, disponibilità limitata vedi pag. 11); suppl. volo con rientro a 2/3 settimane € 120 pp. **Supplementi in loco: obbligatori:** tassa di soggiorno; **facoltativi** (da segnalare al momento della prenotazione): aria condizionata € 8 a notte ad appartamento. **Promozioni bambini:** 0/2 a. quota volo forfettaria € 100 tasse incluse.



# DIVERTIMENTO E RELAX CON MYSUNSEA!



Spiaggia del relitto

## Residence

VALUTAZIONE MYSUNSEA ●●●●●

## Avesta

IDEALE PER: FAMIGLIE, COPPIE



Questo piccolo residence a conduzione familiare si trova in una bellissima posizione nella penisola di Vasilikos, a 400 mt dall'incantevole spiaggia di St Nicholas. La posizione defilata rispetto ai grandi centri dell'isola e la rigogliosa natura circostante lo rendono la soluzione ideale per chi è alla ricerca di una vacanza di totale relax.

**Posizione:** nella penisola di Vasilikos, a 400 mt dalla spiaggia. Nei pressi della struttura si trovano alcune taverne e un mini-market. Zante Città è a 15 km. L'aeroporto dista 16 km.

**Sistemazione:** la struttura dispone di 3 appartamenti spaziosi, confortevoli e arredati con gusto. **Maiso-nette base 2/5:** appartamenti di circa 60 mq, dispongono di un ambiente con letto matrimoniale o letto a castello, letto singolo e piccolo angolo cottura, più soppalco con camera doppia, bagno privato e balcone. Tutte le sistemazioni sono dotate di: balcone o veranda, angolo cottura attrezzato con piastre elettriche, mini-frigo e fornello, **Wi-Fi**, aria condizionata (a pag.), cassetta di sicurezza, tv (solo canali locali), stoviglie in numero necessario all'occupazione prevista, bagno privato con doccia o vasca e asciugacapelli. Riassetto giornaliero dell'appartamento. Cambio biancheria letto/bagno 2 volte a settimana.

**Servizi:** ufficio ricevimento ad orari prestabiliti, Wi-Fi, parcheggio, culla su richiesta (a pag.). **Animali ammessi su richiesta.** Struttura non adatta ad ospiti diversamente abili.

**Spiaggia:** di sabbia, a 400 mt dalla spiaggia, libera e attrezzata (a pag.). La spiaggia di St. Nicholas è una stupenda baia con acque limpide e cristalline, l'ideale per una vacanza di puro relax. Per i più attivi, la spiaggia è attrezzata per il noleggio di giochi d'acqua (ciambelloni, pedalò, crazy sofa ecc..) e per le immersioni. Il nostro consiglio è quello di esplorare tutte le incantevoli spiagge della penisola di Vasilikos, da Gearakas a Dafni.

PARTENZE dal - al	PACCHETTO VOLO								NOTTE EXTRA			
	slim b2	slim b3	slim b4	slim b5	list b2	list b3	list b4	list b5	b2	b3	b4	b5
01/05-20/06	450	380	340	310	540	440	390	360	39	26	20	16
20/06-27/06	550	450	390	350	650	520	450	410	55	37	28	22
27/06-04/07	590	480	410	370	710	550	470	430	62	41	31	25
04/07-18/07	650	520	440	390	770	600	510	450	71	47	35	28
18/07-25/07	730	560	470	420	840	640	540	480	80	53	40	32
25/07-22/08	890	710	600	530	1070	810	690	610	102	68	51	41
22/08-29/08	790	630	540	480	940	720	620	560	84	56	42	34
29/08-12/09	650	520	440	390	770	600	510	450	71	47	35	28
12/09-31/10	550	450	390	350	650	520	450	410	55	37	28	22

**Quote per persona in solo pernottamento - Pacchetto volo include: volo+trasferimenti+7 notti**

**Notte extra:** valida solo abbinata ai voli MySunSea, supplemento 20% per quotazioni solo land. **Supplementi:** appartamento in occupazione singola suppl. = quota notte extra b2 per il numero di notti richieste; suppl. volo con rientro a 2/3 settimane € 120 pp. **Supplementi in loco: obbligatori:** tassa di soggiorno, facoltativi (da segnalare al momento della prenotazione): aria condizionata € 5 a notte ad appartamento. **Promozioni bambini:** 0/2 a. quota volo forfettaria € 100 tasse incluse; 2/12 a. nessuna riduzione.



## Residence

VALUTAZIONE MYSUNSEA ●●●●●

## Dennis

IDEALE PER: COPPIE



Un complesso di studios e appartamenti a gestione familiare, rinnovati di recente e situati in posizione silenziosa e molto tranquilla ad Alykanas, tra ulivi e macchia mediterranea. Il villaggio è collegato alla vicina Alykes da un ponte: la passeggiata di 1 km tra le due zone è molto piacevole. Alla periferia di Alykanas si trova il paesino originario, che ha conservato l'atmosfera tradizionale greca con le taverne tipiche.

**Posizione:** ad Alykanas, a 1 km dalla spiaggia e a circa 400 mt dal centro con taverne, mini-market e negozi. Zante Città è a 15 km. L'aeroporto dista 17 km.

**Sistemazione:** la struttura dispone di 11 studios e appartamenti disposti su due piani e arredati in modo semplice e funzionale. **Studio base 2:** monocalci di circa 20 mq, dispongono di un unico ambiente con letto matrimoniale o 2 letti singoli e piccolo angolo cottura, bagno privato e balcone. Tutte le sistemazioni sono dotate di: balcone o veranda, piccolo angolo cottura attrezzato con piastre elettriche, mini-frigo, stoviglie in numero necessario all'occupazione prevista, TV (solo canali locali), aria condizionata (a pag.), cassetta di sicurezza (a pag.), bagno privato con doccia e asciugacapelli. Riassetto giornaliero dell'appartamento. Cambio biancheria letto/bagno 2 volte a settimana.

**Servizi:** reception 24h, **Wi-Fi** gratuito nelle aree comuni, terrazza solarium, parcheggio interno, culla su richiesta. **Animali ammessi su richiesta.** Struttura non adatta ad ospiti diversamente abili.

**Spiegia:** di sabbia, a circa 1 km dalla struttura, libera e attrezzata (a pag.). La spiaggia di Alykanas è la naturale continuazione di quella di Alykes, una lunga distesa di sabbia fine che abbraccia un ampio tranquillo golfo.



PARTENZE dal - al	PACCHETTO VOLO		NOTTE EXTRA
	slim b2	list b2	b2
01/05-06/06	290	360	16
06/06-11/07	340	390	20
11/07-25/07	390	450	28
25/07-01/08	450	510	28
01/08-22/08	490	540	31
22/08-29/08	450	500	26
29/08-30/09	350	390	20

**Quote per persona in pernottamento e prima colazione, pacchetto volo include: volo+trasferimenti+7 notti**  
**Notte extra:** valida solo abbinata ai voli MySunSea, supplemento 20% per quotazioni solo land. **Supplementi:** appartamento in occupazione singola suppl. = quota notte extra b2 per il numero di notti richieste; suppl. volo con rientro a 2/3 settimane € 120 pp. **Supplementi in loco: obbligatori:** tassa di soggiorno, facoltativi (da segnalare al momento della prenotazione): aria condizionata € 7 a notte ad appartamento. **Promozioni bambini:** 0/2 a. quota volo forfettaria € 100 tasse incluse; non sono disponibili letti aggiunti.



Aparthotel \*\*\*

VALUTAZIONE MYSUNSEA ●●●●●

IDEALE PER: COPPIE

## Celia

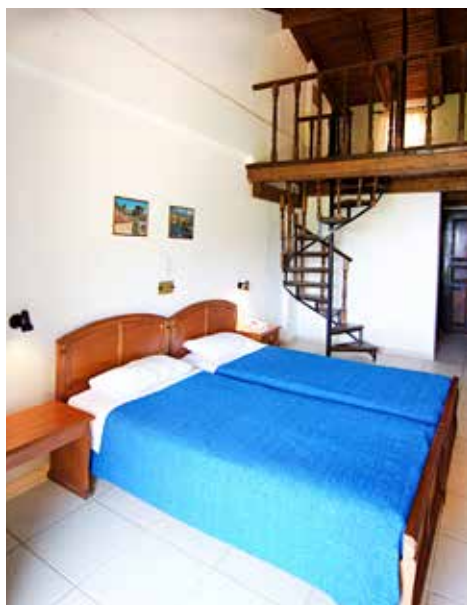

La scelta giusta per i viaggiatori più indipendenti e per gli amanti del mare e della natura. Si tratta di una piccola struttura, semplice ed essenziale, situata in una posizione panoramica di grande effetto, immersa nel verde della penisola di Vasilikos e a breve distanza da alcune tra le spiagge più belle dell'isola. È un'ottima scelta per chi cerca una vacanza tranquilla, immerso nei profumi e nei colori della macchia mediterranea. La struttura abbina a questo pacchetto il noleggio auto per esplorare l'isola in totale libertà!

**Posizione:** nella penisola di Vasilikos, a 50 mt dal mare con insenatura di ghiaia. Zante Città e l'aeroporto distano circa 9 km. Fermata dell'autobus nelle vicinanze.

**Sistemazione:** la struttura dispone di 32 appartamenti dall'arredamento semplice ed essenziale, che offrono trattamento alberghiero: prima colazione continentale, riordino giornaliero e cambio biancheria infrasettimanale. **Studio base 2/3:** monolocale con 2 letti singoli o letto matrimoniale più eventuale 3° letto adulti e bambini in brandina pieghevole. **Maisonette base 4:** letti singoli o letto matrimoniale in soggiorno, soppalco con camera da letto matrimoniale o 2 letti singoli. Tutti gli appartamenti sono dotati di: balcone o veranda con piccolo tavolo da pranzo, piccolo angolo cottura attrezzato con piastre elettriche e mini-frigo, stoviglie in numero necessario all'occupazione prevista, **Wi-Fi**, aria condizionata, servizi privati con doccia.

**Servizi:** ufficio ricevimento ad orari prestabiliti, piscina panoramica attrezzata con lettini e ombrelloni, bar, Wi-Fi, parcheggio. **Animali ammessi su richiesta.** Struttura non adatta ad ospiti diversamente abili

**Ristoranti e bar:** taverna panoramica all'aperto a bordo piscina con cucina greca e internazionale.

**Spiaggia:** a 50mt una piccola insenatura di ghiaia, senza spiaggia. Nelle vicinanze si possono esplorare la spiaggia di Porto Zoro e Kaminia Beach, e tutte le bellissime spiagge della penisola di Vasilikos.

PARTENZE dal - al	PACCHETTO VOLO + AUTO						NOTTE EXTRA		
	slim b2	slim b3	slim b4	list b2	list b3	list b4	b2	b3	b4
01/05-27/06	540	450	430	620	520	490	32	26	26
27/06-11/07	590	500	470	690	580	540	37	30	31
11/07-25/07	650	520	480	750	600	560	42	33	31
25/07-22/08	790	610	550	890	700	640	49	38	34
22/08-29/08	690	580	540	790	670	620	42	33	31
29/08-12/09	650	520	480	750	600	560	42	33	31
12/09-31/10	590	490	480	690	590	530	42	33	31

**Quote per persona in pernot. e "piccola colazione" (caffè/the, latte, yogurt, pane in cassetta, marmellata) - Pacchetto volo+auto include: volo+nolo auto 7 giorni+7 notti**

**Notte extra:** valida solo abbinata ai voli MySunSea, supplemento 20% per quotazioni solo land. **Supplementi:** appartamento in occupazione singola suppl. = quota notte extra b2 per il numero di notti richieste + contributo auto € 160 a settimana; suppl. volo con rientro a 2/3 settimane € 120 pp. **Supplementi in loco: obbligatori:** tassa di soggiorno. Per la base 4 è consigliato fare upgrade auto a cat. C (per la capacità del bagagliaio) suppl. € 55 a settimana ad auto. **Promozioni bambini:** 0/2 a. quota volo forfettaria € 100 tasse incluse; riduzione 3°/4° letto 2/12 a. -20% dal 6 al 22 agosto, nessuna riduzione negli altri periodi.





Hotel ★★★

VALUTAZIONE MYSUNSEA ●●●●●

## Sirocco

IDEALE PER: COPPIE



Graziosa struttura rinnovata di recente, "adult only". L'hotel è in un'ottima posizione a due passi dal centro di Kalamaki, piccola cittadina turistica con numerosi bar e taverne disposti lungo la via principale e punto di partenza ideale per andare alla scoperta dell'isola, dalle belle spiagge di Vasilikos al capoluogo, entrambi situati a pochi chilometri di distanza.

**Posizione:** a Kalamaki, a 400 mt dalla spiaggia e circa 500 mt dal centro e da taverne e negozi. L'aeroporto è a 5 km.

**Sistemazione:** l'hotel dispone di 59 camere, curate e accoglienti, distribuite su due piani. Tutte le camere doppie comfort sono dotate di: letto matrimoniale o 2 letti singoli, balcone o veranda, tv (solo canali locali), frigobar (a pag.), **Wi-Fi**, aria condizionata (a pag.), cassetta di sicurezza (a pag.), servizi privati con doccia. Riassetto quotidiano della camera, cambio biancheria letto/bagno 3 volte a settimana.

**Servizi:** reception 24h, Wi-Fi, piscina esterna attrezzata con lettini e ombrelloni, teli mare (a pag.), terrazza solarium, giardino, parcheggio. **Animali ammessi su richiesta.** Struttura non adatta ad ospiti diversamente abili.

**Ristoranti e bar:** ristorante a buffet e a la carte, bar in piscina.

**Spiaggia:** di sabbia, a 400 mt dalla struttura, libera e attrezzata (a pag.). Quest'area è parte del Parco Nazionale Marino di Zante, dove le tartarughe caretta caretta depositano le loro uova durante i mesi estivi. Al tramonto si può assistere alla schiusa delle tartarughine che cercano di raggiungere il mare. Nelle vicinanze sono presenti spiagge attrezzate con servizio di noleggio lettini e ombrelloni a pagamento.



PARTENZE dal - al	PACCHETTO VOLO		NOTTE EXTRA adulti/doppia
	slim adulti	list adulti	
16/05-30/05	450	540	39
30/05-27/06	530	610	49
27/06-04/07	560	640	53
04/07-25/07	590	680	59
25/07-01/08	650	740	59
01/08-29/08	720	800	66
29/08-05/09	590	660	56
05/09-13/10	530	610	49

**Quote per persona in doppia comfort/mezza pensione - Pacchetto volo include: volo+trasferimenti+7 notti**

**Notte extra:** valida solo abbinata ai voli MySunSea, supplemento 20% per quotazioni solo land. **Supplementi:** singola non disponibile; suppl. junior suite € 30 a camera a settimana; suppl. volo con rientro a 2/3 settimane € 120 pp. **Supplementi in loco: obbligatori:** tassa di soggiorno, suppl. aria condizionata € 8 al giorno a camera. **Promozioni bambini e letti aggiunti:** hotel adult only (dai 18 a.), non sono disponibili camere triple.



Hotel ★★★

VALUTAZIONE MYSUNSEA ●●●●●

## Ilios

IDEALE PER: FAMIGLIE, COPPIE, GIOVANI



Grazioso complesso alberghiero, curato e accogliente, composto da cinque edifici immersi in un giardino rigoglioso. A breve distanza si raggiungono la spiaggia e il centro di Laganas, la località più vivace e festaiola dell'isola. La struttura è ideale per chi cerca una sistemazione con standard di buon livello, in una posizione più defilata dunque più tranquilla e appartata. MySunSea consiglia un noleggio auto per andare alla scoperta di tutte le magnifiche spiagge dell'isola.

**Posizione:** a Laganas, a 1 km dalla spiaggia e dalla via principale, dove si susseguono ininterrottamente bar, taverne, discoteche e negozi. L'aeroporto è a 6 km.

**Sistemazione:** la struttura dispone di 62 camere distribuite in edifici da due piani. Tutte le camere doppie standard sono dotate di: letti singoli o letto matrimoniale, balcone vista giardino o piscina, tv sat, telefono, mini-frigo, Wi-Fi, aria condizionata (a pag.), cassetta di sicurezza (a pag.), servizi privati con vasca o doccia, asciugacapelli e set di cortesia. Riassetto giornaliero della camera, cambio biancheria letto/bagno 2 volte a settimana.

**Servizi:** reception 24h, deposito bagagli, sala tv, Wi-Fi, piscina esterna attrezzata con lettini e ombrelloni, Jacuzzi, giardino, ping-pong, piscina per bambini, culla su richiesta. Animali non ammessi. La struttura è provvista di camere accessibili con sedia a rotelle.

**Ristoranti e bar:** ristorante dove viene servita la colazione a buffet, snack bar in piscina.

**Spiaggia:** di sabbia, a 1 km dalla struttura, libera e attrezzata (a pag.). La spiaggia di Laganas è formata da una lunga distesa di sabbia dorata, lungo la quale si susseguono bar e ristoranti. È la spiaggia più "giovane" e animata dell'isola, ma è adatta anche alle famiglie per il fondale che digrada dolcemente.

PARTENZE dal - al	PACCHETTO VOLO				NOTTE EXTRA	
	slim adulti	slim 3°/4° letto dai 6 a.	list adulti	list 3°/4° letto dai 6 a.	adulti/doppia	3°/4° letto dai 6 a.
01/05-30/05	390	340	460	390	29	20
30/05-20/06	490	420	580	480	46	32
20/06-27/06	550	440	620	510	51	36
27/06-25/07	650	500	720	580	64	45
25/07-29/08	790	610	880	710	77	54
29/08-05/09	590	480	690	550	59	41
05/09-15/10	490	420	580	480	46	32

**Quote per persona in doppia standard/ pernot. e colazione - Pacchetto volo include: volo+trasferimenti+7 notti**

**Notte extra:** valida solo abbinata ai voli MySunSea, supplemento 20% per quotazioni solo land. **Supplementi:** singola non disponibile; suppl. camera family (obbligatorio per 3°/4° letto aggiunto) € 130 a camera a settimana; suppl. volo con rientro a 2/3 settimane € 120 pp. **Supplementi in loco: obbligatori:** tassa di soggiorno. **Promozioni bambini e letti aggiunti:** 0/2 a. quota volo forfettaria € 100 tasse incluse; 3° letto 2/6 a. quota fissa € 310 (tasse escluse), 4° letto 2/6 a. come quota 3°/4° letto dai 6 a.



Hotel ★★★★★

VALUTAZIONE MYSUNSEA ●●●●●

## Ilaria

IDEALE PER: COPPIE E FAMIGLIE

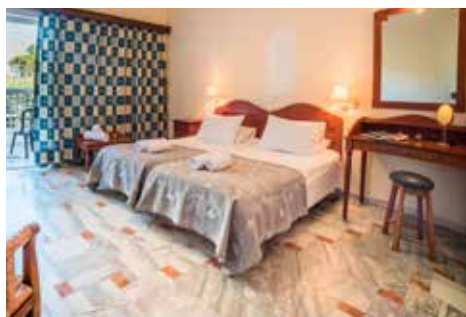

Un'ottima struttura, molto graziosa e curata, sia nelle camere che negli spazi comuni. Gli edifici che compongono l'hotel sono infatti circondati da un bellissimo giardino di bouganville e piante aromatiche, mentre la piscina è il fulcro della struttura. La posizione un po' decentrata la rende una proposta ottimale per chi cerca un ambiente tranquillo e rilassante, con la possibilità di raggiungere facilmente sia Laganas e i suoi famosi club, sia il centro di Kalamaki, con graziosi negozietti e taverne.

**Posizione:** a Kalamaki, a 450 mt dalla spiaggia e circa 1 km dal centro e da taverne e negozi. L'aeroporto è a 4 km. Fermata dell'autobus fuori dalla struttura.

**Sistemazione:** l'hotel dispone di 38 camere, distribuite su tre edifici da uno o due piani con una bella vista sul giardino. Tutte le camere doppie standard sono dotate di: 2 letti singoli, eventuale terzo letto, balcone o veranda, TV sat, telefono, mini-frigo, aria condizionata, cassetta di sicurezza (a pag.), servizi privati con vasca o doccia, asciugacapelli e set di cortesia. Riassetto quotidiano della camera, cambio biancheria letto/bagno 3 volte a settimana.

**Servizi:** reception 24h, sala TV, deposito bagagli, piscina esterna attrezzata con lettini e ombrelloni fino a esaurimento, teli piscina gratuiti, piccola area giochi per bambini, **Wi-Fi** gratuito alla reception e al bar, parcheggio, culla su richiesta. **Animali ammessi su richiesta.** Struttura non adatta ad ospiti diversamente abili.

**Ristoranti e bar:** snack bar a bordo piscina, lounge bar, ristorante con servizio di prima colazione e cena a buffet internazionale. Su richiesta disponibile menù per celiaci.

**Spiegia:** di sabbia, a 450 mt, raggiungibile attraversando la pineta di fronte all'hotel (spiaggia libera). Quest'area è parte del Parco Nazionale Marino di Zante, dove le tartarughe caretta caretta depositano le loro uova durante i mesi estivi. Al tramonto si può assistere alla schiusa delle tartarughine che cercano di raggiungere il mare. Nelle vicinanze sono presenti spiagge attrezzate con servizio di noleggio lettini e ombrelloni a pagamento.



PARTENZE dal - al	PACCHETTO VOLO				NOTTE EXTRA	
	slim adulti	slim 3° letto dai 7 a.	list adulti	list 3° letto dai 7 a.	adulti/doppia	3° letto dai 7 a.
06/06-13/06	390	320	450	370	24	17
13/06-25/07	450	360	520	420	34	24
25/07-29/08	690	560	790	640	64	45
29/08-19/09	450	360	520	420	34	24
19/09-07/10	390	320	450	370	24	17

**Quote per persona in doppia standard vista giardino/pernot. e colazione - Pacchetto volo include: volo+trasferimenti+7 notti**

**Notte extra:** valida solo abbinata ai voli MySunSea, supplemento 20% per quotazioni solo land. **Supplementi:** suppl. singola a notte per persona dal 25/07 al 29/08 € 38, in tutti gli altri periodi € 19; mezza pensione a notte per persona adulti € 15, bambini 2/12 a. € 8; suppl. volo con rientro a 2/3 settimane € 120 pp. **Supplementi in loco: obbligatori:** tassa di soggiorno.

**Promozioni bambini e letti aggiunti:** 0/2 a. quota volo forfettaria € 100 tasse incluse; 3° letto 2/7 a. quota fissa € 310 (tasse escluse).



Hotel \*\*\*

VALUTAZIONE MYSUNSEA ●●●●●

## Astir Palace &amp; Beach

IDEALE PER: FAMIGLIE, COPPIE, GIOVANI



Complesso alberghiero internazionale composto da due hotel, l'Astir Palace e l'Astir Beach, situati l'uno accanto all'altro, in una posizione strategica, di fronte alla spiaggia di Laganas e a circa 800 mt dalla via principale con i suoi famosissimi club. La posizione tranquilla e l'accesso diretto alla spiaggia la rendono una struttura particolarmente adatta anche alle famiglie con bambini.

**Posizione:** a Laganas, direttamente sulla spiaggia e a 800 mt dalla via principale, dove si susseguono ininterrottamente bar, taverne, discoteche e negozi. L'aeroporto è a 5 km. Fermata dell'autobus nelle vicinanze.

**Sistemazione:** l'hotel Astir Beach dispone di 83 camere arredate in modo classico e con affaccio sul giardino di palme. L'hotel Astir Palace conta invece 116 camere distribuite su tre piani. Tutte le camere doppie standard sono dotate di: letti singoli o letto matrimoniale, eventuale terzo letto aggiunto, balcone, tv sat, telefono, mini-bar (a pag.), aria condizionata (a pag.), cassetta di sicurezza (a pag.), servizi privati con vasca e set di cortesia. Riassetto giornaliero della camera, cambio biancheria letto/bagno 3 volte a settimana.

**Servizi:** reception 24h, ascensori, deposito bagagli, sala tv, **Wi-Fi** nelle aree comuni (a pag.), piscina esterna, lettini e ombrelloni (a pag., gratuiti per ospiti con trattamento di all inclusive), serata greca, parcheggio, piscina per bambini, culla su richiesta. Animali non ammessi. Struttura non adatta ad ospiti diversamente abili.

**Ristoranti e bar:** ristorante principale a buffet, bar e snack bar in piscina.

**Spiegia:** di sabbia, di fronte all'hotel, libera e attrezzata (a pag.). La spiaggia di Laganas è formata da una lunga distesa di sabbia dorata, lungo la quale si susseguono bar e ristoranti. È la spiaggia più "giovane" e animata dell'isola, ma è adatta anche alle famiglie per il fondale che digrada dolcemente.

PARTENZE dal - al	PACCHETTO VOLO				NOTTE EXTRA	
	slim adulti	slim 3° letto dai 7 a.	list adulti	list 3° letto dai 7 a.	adulti/doppia	3° letto dai 7 a.
16/05-06/06	450	380	520	440	37	26
06/06-04/07	590	490	690	560	61	43
04/07-18/07	690	550	790	640	76	53
18/07-25/07	750	590	860	680	83	58
25/07-27/08	790	640	930	740	83	58
27/08-19/09	690	550	790	640	76	53
19/09-26/09	590	480	690	550	59	41
26/09-10/10	450	380	520	440	37	26

**Quote per persona in doppia standard vista giardino/pernot. e colazione - Pacchetto volo include: volo+trasferimenti+7 notti**

**Notte extra:** valida solo abbinata ai voli MySunSea, supplemento 20% per quotazioni solo land. **Supplementi:** suppl. singola a notte per persona dal 18/07 al 27/08 € 53, in tutti gli altri periodi € 40; suppl. pasti a notte per persona: mezza pensione adulti € 12, bambini 7/14 a. € 8, all inclusive adulti € 27, bambini 7/14 a. € 19 (bambini 0/7 a. pasti gratuiti - stesso piano pasti adulti); suppl. camera vista mare a notte per camera € 35, vista mare laterale € 25; suppl. volo con rientro a 2/3 settimane € 120 pp. **Supplementi in loco: obbligatori:** tassa di soggiorno.

**Promozioni bambini e letti aggiunti:** 0/2 a. quota volo forfettaria € 100 tasse incluse; 3° letto 2/7 a. quota fissa € 310 (tasse escluse).



Hotel ★★★★★

VALUTAZIONE MYSUNSEA ●●●●●

## Galaxy

IDEALE PER: FAMIGLIE



Un'ottima proposta per chi vuole godersi una vacanza in famiglia in una delle località più animate di Zante. L'hotel è una delle migliori strutture per famiglie dell'isola, ha una posizione ottimale proprio di fronte alla spiaggia e offre attività e spazi dedicati ai più piccoli. La sera ci si può rilassare sui divanetti sparsi nel curatissimo giardino, giocare con i bimbi nella piscina all'aperto o sorseggiare un cocktail nel bar del roof garden, godendo di una bellissima vista che spazia su tutta la baia!

**Posizione:** a Laganas, direttamente sulla spiaggia e a 500 mt dalla via principale, dove si susseguono ininterrottamente bar, taverne, discoteche. L'aeroporto è a 5 km. Fermata dell'autobus nelle vicinanze.

**Sistemazione:** l'hotel dispone di 120 camere, arredate con gusto minimal e moderno, distribuite in tre edifici da tre piani. Le camere doppie standard, di circa 15-20 m2, sono dotate di: letti singoli o letto matrimoniale, divano letto, balcone, TV sat, telefono, mini-bar (a pag.), aria condizionata, **Wi-Fi**, cassetta di sicurezza (a pag.), set caffè-the, servizio in camera 24h (a pag.), servizi privati con vasca, asciugacapelli e set di cortesia. Riassetto camera e cambio biancheria letto/bagno giornalieri.



**Servizi:** reception 24h, ascensore, deposito bagagli, sala TV, Wi-Fi, piscina esterna attrezzata con lettini e ombrelloni, teli piscina gratuiti, giardino, parcheggio, piscina per bambini con acquascivoli, area giochi, culla su richiesta, attività occasionali di intrattenimento, parcheggio, ping-pong, beach volley. Animali non ammessi. La struttura è provvista di camere accessibili con sedia a rotelle.

**Ristoranti e bar:** ristorante principale a buffet, ristorante à la carte, 3 bar di cui un roof bar e 1 snack bar in piscina. Su richiesta disponibili menù per celiaci.

**Spiegia:** di sabbia, di fronte all'hotel, libera e attrezzata (a pag.). La spiaggia di Laganas è formata da una lunga distesa di sabbia dorata, lungo la quale si susseguono bar e ristoranti. È la spiaggia più "giovane" e animata dell'isola, ma è adatta anche alle famiglie per il fondale che digrada dolcemente.

PARTENZE dal - al	PACCHETTO VOLO				NOTTE EXTRA	
	slim adulti	slim adulti/3° letto	list adulti	list adulti/3° letto	adulti/doppia	adulti/3° letto
02/05-23/05	790	610	910	710	89	62
23/05-30/05	890	710	1070	820	110	77
30/05-20/06	1090	850	1310	990	141	99
20/06-18/07	1290	1000	1540	1150	173	121
18/07-25/07	1490	1100	1720	1270	196	137
25/07-22/08	1550	1160	1780	1330	196	137
22/08-29/08	1390	1050	1600	1210	173	121
29/08-19/09	1350	1000	1540	1150	173	121
19/09-26/09	1090	850	1310	990	141	99
26/09-12/10	950	730	1100	840	114	80

**Quote per persona in doppia standard/all inclusive - Pacchetto volo include: volo+trasferimenti+7 notti**

**Notte extra:** valida solo abbinata ai voli MySunSea, supplemento 20% per quotazioni solo land. **Supplementi:** singola non disponibile; suppl. a notte a camera: superior € 15, executive € 20, superior vista mare € 25 in tutti i periodi; suppl. volo con rientro a 2/3 settimane € 120 pp. **Supplementi in loco: obbligatori:** tassa di soggiorno. **Promozioni bambini e letti aggiunti:** 0/2 a. quota volo forfettaria € 100 tasse include; 3° letto 2/12 a. quota fissa € 310 (tasse escluse). Quadruple su richiesta.



Hotel ★★★★★

VALUTAZIONE MYSUNSEA ●●●●●

## Keri Village

IDEALE PER: COPPIE



Una piacevole struttura adult only (accetta solo ospiti a partire dai 16 anni), situata su un promontorio a Keri, circondata dal verde, in posizione panoramica sul mare. Il complesso offre ottimi servizi e un arredamento fresco e moderno. Keri è il posto migliore dell'isola per ammirare il meraviglioso tramonto dal faro, che svetta sulle scogliere a picco sul mare.

**Posizione:** su un promontorio a Keri, circondato dal verde, in posizione panoramica sul mare. L'aeroporto è a 18 km. A circa 1 km si trovano alcune taverne.

**Sistemazione:** l'hotel dispone di 64 camere con arredamento fresco e moderno, distribuite in 8 ville. Tutte le camere doppie standard sono dotate di: letti singoli o letto matrimoniale, balcone o veranda, tv sat, mini-frigo, aria condizionata, cassetta di sicurezza (a pag.), servizi privati con doccia, asciugacapelli e set di cortesia. Riassetto quotidiano della camera, cambio biancheria letto/bagno 2 volte a settimana.

**Servizi:** reception 24h, sala tv, deposito bagagli, **Wi-Fi** gratuito nelle aree comuni, piscina esterna attrezzata con lettini e ombrelloni, teli piscina (a pag.), giardino spa (a pag.), intrattenimento serale, servizio navetta per la spiaggia ad orari prestabiliti, parcheggio. Animali non ammessi. Struttura non adatta ad ospiti diversamente abili.

**Ristoranti e bar:** ristorante a buffet, lobby bar, snack-bar in piscina.

**Spiegia:** a circa 3 km dalla baia di Keri con spiaggia di sabbia e ciottoli, ombreggiata da pini marittimi, con taverne direttamente sul mare. E' consigliato il noleggio di un mezzo per scoprire le altre splendide spiagge dell'isola.



PARTENZE dal - al	PACCHETTO VOLO		NOTTE EXTRA adulti/doppia
	slim adulti	list adulti	
01/05-30/05	590	690	60
30/05-25/07	770	880	84
25/07-01/08	850	940	84
01/08-29/08	990	1100	106
29/08-26/09	770	880	84
26/09-03/10	690	820	77
03/10-31/10	590	690	60

**Quote per persona in doppia standard/all inclusive - Pacchetto volo include: volo+trasferimenti+7 notti**

**Notte extra:** valida solo abbinata ai voli MySunSea, supplemento 20% per quotazioni solo land. **Supplementi:** singola non disponibile; suppl. a camera a notte: j. suite € 30, suite vista mare € 125; suppl. volo con rientro a 2/3 settimane € 120 pp. **Supplementi in loco: obbligatori:** tassa di soggiorno. **Promozioni bambini e letti aggiunti:** hotel adult only (dai 16 a.), 3°/4° letto adulto disponibili solo in j.suite e suite: -20% sulla quota pacchetto e notte extra + suppl. camera suite.



Hotel \*\*\*\*

VALUTAZIONE MYSUNSEA ●●●●●

## Koukounaria

IDEALE PER: COPPIE, FAMIGLIE



Struttura residenziale completamente rinnovata nel 2018, situata su una collina ricoperta di pini marittimi con splendida vista mare, a soli 5 minuti a piedi dalla spiaggia. Alykes è una tranquilla area turistica a circa 10 km a nord di Zante Città, immersa nel verde di pini e uliveti, con una lunga spiaggia di sabbia, fondali digradanti e taverne sul mare.

**Posizione:** ad Alykes, a 500 mt dalla spiaggia e a circa 700 mt dal centro con taverne, negozi e mini-market. Zante Città dista 17 km. L'aeroporto è a 19 km.

**Sistemazione:** l'hotel dispone di 99 camere, divise tra un edificio principale a due piani e una dependance. Tutte le camere doppie standard sono dotate di: 2 letti singoli o letto matrimoniale, balcone o veranda, tv sat, telefono, mini-frigo, **Wi-Fi**, aria condizionata (gratuita a luglio e agosto), cassetta di sicurezza, servizi privati con vasca o doccia, asciugacapelli e set di cortesia. Riassetto della camera 6 volte a settimana, cambio biancheria letto/bagno 3 volte a settimana.

**Servizi:** reception 24h, ascensori, sala TV, deposito bagagli, Wi-Fi, 3 piscine esterne attrezzate con lettini e ombrelloni, teli spiaggia (a pag.), Jacuzzi, mini-market, giardino, parcheggio, piscina e area giochi per bambini, culla su richiesta, biliardo e ping-pong (entrambi a pag.). Animali non ammessi. Struttura non adatta ad ospiti diversamente abili.

**Ristoranti e bar:** ristorante a buffet e a la carte, cocktail bar, snack-bar in piscina.

**Spiaggia:** di sabbia, a 500 mt dalla struttura, libera e attrezzata (a pag), con possibilità di praticare sport acquatici e caratteristiche taverne sul mare. Questa zona è riparata dal vento e ha ottenuto la Bandiera Blu per la limpidezza delle sue acque.

PARTENZE dal - al	PACCHETTO VOLO				NOTTE EXTRA	
	slim adulti	slim 3° letto dai 7 a.	list adulti	list 3° letto dai 7 a.	adulti/doppia	adulti 3° letto dai 7 a.
16/05 - 13/06	590	480	690	560	60	42
13/06 - 18/07	690	550	810	640	76	53
18/07 - 25/07	850	670	990	770	100	70
25/07 - 29/08	890	720	1060	830	100	70
29/08 - 12/09	850	670	990	770	100	70
12/09 - 19/09	690	570	830	650	79	55
19/09 - 15/10	590	480	690	560	60	42

**Quote per persona in doppia standard /mezza pensione - Pacchetto volo include: volo+trasferimenti+7 notti**

**Notte extra:** valida solo abbinata ai voli MySunSea, supplemento 20% per quotazioni solo land. **Supplementi:** singola non disponibile; suppl. volo con rientro a 2/3 settimane € 120 pp.

**Supplementi in loco: obbligatori:** tassa di soggiorno. **Promozioni bambini e letti aggiunti:** 0/2 a. quota volo forfettaria € 100 tasse incluse; 3° letto 2/7 a. quota fissa € 310 (tasse escluse).



Hotel ★★★★★

VALUTAZIONE MYSUNSEA ●●●●●

## Avalon

IDEALE PER: COPPIE



Ottimo hotel, completamente rinnovato nel 2014, "adult only" (accetta solo ospiti a partire dai 18 anni). La posizione della struttura è davvero unica, su un promontorio che domina la città di Zante e il mare, circondato da boschi e giardini di ulivi. MySunSea consiglia il noleggio di un'auto per andare alla scoperta dell'isola in completa autonomia. E la sera, dopo una giornata in spiaggia, un aperitivo nella vicino borgo di Bochali o un cocktail in terrazza!

**Posizione:** a Bochali, in posizione panoramica sopra Zante Città, a 1,5 km dalla spiaggia cittadina e dal centro. L'aeroporto dista circa 5 km.

**Sistemazione:** l'hotel dispone di 77 camere, spaziose, eleganti e arredate con gusto classico. Tutte le camere doppie standard sono dotate di: letti singoli o letto matrimoniale, possibilità di terzo letto aggiunto, balcone, tv sat, telefono, mini-frigo, aria condizionata, cassetta di sicurezza (a pag.), servizi privati con vasca, asciugacapelli e set di cortesia. Riassetto camera e cambio biancheria bagno giornalieri. Cambio biancheria letto 3 volte a settimana.

**Servizi:** reception 24 h, ascensore, sala tv, deposito bagagli, **Wi-Fi** gratuito nelle aree comuni, piscina esterna attrezzata con lettini e ombrelloni, teli piscina, terrazza panoramica, navetta gratuita per la città e per le spiagge ad orari prestabiliti, campo da tennis e minigolf. Parcheggio interno. Animali non ammessi. Struttura non adatta ad ospiti diversamente abili.

**Ristoranti e bar:** ristorante a buffet, bar. Per la cena è richiesto abbigliamento elegante.

**Spiaggia:** spiaggia cittadina di sabbia mista ciottoli, a 1,5 km. Le spiagge di sabbia più vicine sono a circa 3 km, andando verso nord. In circa 15 minuti di auto si raggiunge la bella spiaggia di Tsilivi, una lunga distesa di sabbia con mare dai fondali bassi. Verso sud, da non perdere una visita alle famose spiagge della penisola di Vasilikos.



PARTENZE dal - al	PACCHETTO VOLO		NOTTE EXTRA adulti/doppia
	slim adulti	list adulti	
01/05-30/05	550	630	47
30/05-11/07	750	860	80
11/07-25/07	890	1030	103
25/07-22/08	950	1090	103
22/08-29/08	890	1050	97
29/08-26/09	750	860	80
26/09-03/10	690	820	76
03/10-31/10	490	610	47

**Quote per persona in doppia standard /mezza pensione - Pacchetto volo include: volo+trasferimenti+7 notti**

**Notte extra:** valida solo abbinata ai voli MySunSea, supplemento 20% per quotazioni solo land. **Supplementi:** singola € 70 a notte in tutti i periodi; suppl. a camera a notte: vista mare € 15 in tutti i periodi, suite con piscina privata € 95 dal 25/07 al 22/08, € 50 negli altri periodi; suppl. all inclusive € 20 a notte a persona; suppl. volo con rientro a 2/3 settimane € 120 pp. **Supplementi in loco: obbligatori:** tassa di soggiorno. **Promozioni bambini e letti aggiunti:** hotel adult only (dai 18 a.), 3° letto adulto -20% sulla quota pacchetto e notte extra.





Hotel ★★★★★

VALUTAZIONE MYSUNSEA ●●●●●

## Zante Maris Suites

IDEALE PER: COPPIE



Ottimo boutique hotel, di recentissima costruzione, "adult only" (accetta solo ospiti a partire da 17 anni). Situato nella famosa località di Tsilivi, l'hotel è immerso in un giardino di ulivi sulla cima di una collina, con vista panoramica sul Mar Ionio. La soluzione ottimale per clienti esigenti che cercano privacy e tranquillità, a breve distanza dal centro dove si concentrano ristoranti e bar.

**Posizione:** a Tsilivi, a 1 km dalla spiaggia e a 300 mt dal centro con taverne, bar e negozi. L'aeroporto dista 10 km. Fermata dell'autobus nelle vicinanze.

**Sistemazione:** l'hotel dispone di 45 camere arredate con gusto moderno e minimalista e attenzione ai dettagli. Tutte le camere doppie deluxe sono dotate di: letto matrimoniale o letti singoli, veranda o balcone con vista mare parziale, TV sat, telefono, mini-frigo, aria condizionata, Wi-Fi, cassetta di sicurezza, pillow menù, servizio in camera (a pag.), servizi privati con doccia o vasca, asciugacapelli e set di cortesia. Riassetto giornaliero della camera, cambio biancheria letto/bagno 4 volte a settimana. Sono disponibili suite con piscina privata e suite "luna di miele".

**Servizi:** reception 24 h, ascensore, sala tv, deposito bagagli, **Wi-Fi**, piscina esterna attrezzata con lettini e ombrelloni, hammam, sauna, palestra, parcheggio. Servizio navetta per la spiaggia a orari prestabiliti. Animali non ammessi. Struttura non adatta ad ospiti diversamente abili.

**Ristoranti e bar:** ristorante a buffet, lounge bar e bar in piscina. Su richiesta disponibili menù per celiaci. Per la cena è richiesto abbigliamento formale.

**Spiegia:** di sabbia, a circa 1 km dall'hotel, libera e attrezzata (a pag.). La spiaggia di Tsilivi è una lunga distesa di sabbia con mare che digrada dolcemente e fondale basso per vari metri. La spiaggia è attrezzata per il noleggio di pedalò e giocchi d'acqua.



PARTENZE dal - al	PACCHETTO VOLO		NOTTE EXTRA adulti/doppia
	slim adulti	list adulti	
01/05-23/05	1090	1310	140
23/05-06/06	1290	1460	160
06/06-13/06	1350	1550	171
13/06-27/06	1450	1690	190
27/06-04/07	1550	1760	200
04/07-18/07	1590	1860	213
18/07-25/07	1690	1920	221
25/07-22/08	1790	2090	236
22/08-29/08	1690	1980	221
29/08-19/09	1590	1860	213
19/09-26/09	1450	1690	190
26/09-03/10	1290	1460	160

**Quote per persona in doppia deluxe/pernot. e colazione - Pacchetto volo include: volo+trasferimenti+7 notti**

**Notte extra:** valida solo abbinata ai voli MySunSea, supplemento 20% per quotazioni solo land. **Supplementi:** singola non disponibile; suppl. a camera a notte: j, suite € 60, suite con solarium e accesso diretto piscina condivisa e suite piccola piscina privata € 115; suppl. mezza pensione € 35 a notte a persona; suppl. volo con rientro a 2/3 settimane € 120 pp. **Supplementi in loco: obbligatori:** tassa di soggiorno. **Promozioni bambini e letti aggiunti:** hotel adult only (dai 17 a.), 3° letto adulto non disponibile.



Hotel ★★★★★

VALUTAZIONE MYSUNSEA ●●●●●

## The Bay

IDEALE PER: COPPIE, FAMIGLIE



Uno degli hotel di design più belli dell'isola, situato in una posizione davvero privilegiata, con affaccio diretto sulla spiaggia privata e con una vista mozzafiato sulle colline circostanti. Offre camere elegantemente arredate e ampi spazi comuni molto curati, dalla bella piscina al pool bar dove rilassarsi sorseggiando un cocktail. È un'ottima sistemazione per chi cerca una vacanza tranquilla in un ambiente esclusivo, immerso nei profumi e nei colori della natura mediterranea.

**Posizione:** nella suggestiva penisola di Vasilikos, con accesso diretto alla spiaggia privata. Zante Città è a circa 14 km, l'aeroporto a 19 km. A circa un paio di km si trovano taverne e minimarket.

**Sistemazione:** l'hotel dispone di 112 camere arredate con gusto moderno e minimalista, distribuite in vari edifici che si affacciano sul bel giardino. Tutte le camere doppie standard sono dotate di: letti singoli o letto matrimoniale, possibilità di terzo letto in divano letto, balcone vista giardino, TV sat, telefono, mini-frigo, aria condizionata, pillow menu, cassetta di sicurezza, servizi privati con doccia o vasca, asciugacapelli e set di cortesia. Riassetto quotidiano della camera, cambio biancheria letto/bagno 3 volte a settimana.

**Servizi:** reception 24h, sala tv, deposito bagagli, **Wi-Fi** gratuito nelle aree comuni, piscina esterna attrezzata con lettini e ombrelloni, spiaggia privata, teli mare con deposito cauzionale, spa (a pag.), palestra, campi da tennis, beach volley e basket, piscina per bambini, **mini club** 4-12 anni, culla su richiesta, parcheggio. Animali non ammessi. Struttura non adatta ad ospiti diversamente abili.

**Ristoranti e bar:** 2 ristoranti, di cui uno a buffet e l'altro a la carte a bordo piscina, lounge bar nella zona piscina. Su richiesta disponibili menù per celiaci. Per la cena è richiesto abbigliamento formale.

**Spiaggia:** di sabbia, privata, con accesso diretto dall'hotel, attrezzata con lettini e ombrelloni gratuiti, fino a esaurimento. A poca distanza si trova la spiaggia di St. Nicholas, una stupenda insenatura con acque limpide e cristalline dove è possibile praticare sport acquatici e immersioni.

PARTENZE dal - al	PACCHETTO VOLO				NOTTE EXTRA	
	slim adulti	slim 3° letto dai 6 a.	list adulti	list 3° letto dai 6 a.	adulti/doppia	adulti 3° letto dai 6 a.
16/05-30/05	790	580	950	670	94	57
30/05-27/06	1090	730	1250	850	134	81
27/06-04/07	1190	800	1370	920	150	90
04/07-25/07	1350	890	1540	1020	173	104
25/07-01/08	1390	940	1600	1080	173	104
01/08-22/08	1550	1030	1790	1190	197	118
22/08-29/08	1390	930	1590	1080	171	103
29/08-26/09	1150	760	1310	880	141	85
26/09-20/10	790	580	950	670	94	57

**Quote per persona in doppia standard vista giardino/mezza pensione - Pacchetto volo include: volo+trasferimenti+7 notti**

**Notte extra:** valida solo abbinata ai voli MySunSea, supplemento 20% per quotazioni solo land. **Supplementi:** singola non disponibile; suppl. vista mare € 25 a camera a notte; suppl. volo con rientro a 2/3 settimane € 120 pp. **Supplementi in loco: obbligatori:** tassa di soggiorno. **Promozioni bambini e letti aggiunti:** 0/2 a. quota volo forfettaria € 100 tasse incluse; 3° letto 2/6 a. quota fissa € 310 (tasse escluse). Quotazioni quadruple su richiesta.



Hotel ★★★★★

VALUTAZIONE MYSUNSEA ●●●●●

## Gerakas Belvedere

IDEALE PER: COPPIE



Struttura di ottimo livello situata in una bellissima posizione nella penisola di Vasilikos, a meno di 1 km dalle bellissime spiagge di Gerakas e Porto Roma. La posizione defilata rispetto ai grandi centri dell'isola e la rigogliosa natura circostante lo rendono la soluzione ideale per chi è alla ricerca di una vacanza di totale relax! La struttura propone una formula di pernottamento e prima colazione, consigliata per chi desidera vivere la vacanza in piena autonomia e libertà. È vivamente consigliato il noleggio di un'auto per esplorare le spiagge più belle dell'isola.

**Posizione:** nella penisola di Vasilikos, a circa 1 km dalla spiaggia. Zante Città dista 16 km. L'aeroporto è a 17 km. Nelle vicinanze della struttura si trovano alcune taverne.

**Sistemazione:** l'hotel dispone di 82 camere, distribuite su tre edifici immersi in un bel giardino. Tutte le camere doppie standard sono dotate di: letto matrimoniale, balcone o veranda, telefono, tv sat, mini-frigo, Wi-Fi, aria condizionata, cassetta di sicurezza, servizi privati con doccia o vasca, asciugacapelli e set di cortesia. Riassetto giornaliero della camera. Cambio biancheria letto/bagno 3 volte a settimana.

**Servizi:** reception 24h, ascensore, sala tv, Wi-Fi, piscina esterna attrezzata con lettini e ombrelloni, terrazza solarium, parcheggio, piscina per bambini, culla su richiesta. Animali non ammessi. Struttura non adatta ad ospiti diversamente abili.

**Ristoranti e bar:** 2 ristoranti, bar in piscina.

**Spiaggia:** di sabbia, a circa 1 km dalla struttura, libera e attrezzata (a pag.). La spiaggia di Porto Roma è una piccola e pittoresca spiaggia di sabbia mista a ghiaia con acque cristalline e poco profonde. Da non perdere una visita a Gerakas Beach, una lunga e stretta spiaggia di sabbia soffice bagnata da uno splendido mare turchese e trasparente. La spiaggia è inserita all'interno del Parco Marino Protetto di Zante perché qui vi depositano le loro uova le tartarughe Caretta Caretta.

PARTENZE dal - al	PACCHETTO VOLO				NOTTE EXTRA	
	slim adulti	slim 3°/4° letto dai 5 a.	list adulti	list 3°/4° letto dai 5 a.	adulti/doppia	adulti 3°/4° letto dai 5 a.
01/05-30/05	450	350	500	400	34	21
30/05-27/06	550	350	620	400	50	21
27/06-04/07	590	350	660	400	56	21
04/07-18/07	630	350	700	400	61	21
18/07-25/07	690	350	780	400	71	21
25/07-29/08	790	400	890	460	79	21
29/08-12/09	590	350	700	400	61	21
12/09-26/09	550	350	620	400	50	21
26/09-15/10	450	350	500	400	34	21

**Quote per persona in doppia standard vista giardino/pernot. e colazione - Pacchetto volo include: volo+trasferimenti+7 notti**

**Notte extra:** valida solo abbinata ai voli MySunSea, supplemento 20% per quotazioni solo land. **Supplementi:** singola € 33 a notte in tutti i periodi; suppl. a camera a notte: superior vista mare € 30, j.suite € 30, j.suite vista mare € 32; suppl. mezza pensione adulti € 13, bambini 5/12 a. € 7 (bambini 0/5 a. pasti gratuiti - stesso piano pasti adulti); suppl. volo con rientro a 2/3 settimane € 120 pp. **Supplementi in loco: obbligatori:** tassa di soggiorno. **Promozioni bambini e letti aggiunti:** 0/2 a. quota volo forfettaria € 100 tasse incluse; 3°/4° letto 2/5 a. quota fissa € 310 (tasse escluse), 3°/4° letto adulti e bambini dai 2 a. disponibili solo in j.suite con supplemento.



Hotel ★★★★★

VALUTAZIONE MYSUNSEA ●●●●●

## Tsamis Zante Suites

IDEALE PER: COPPIE

Un meraviglioso hotel 5\*, “adult only” (accetta solo ospiti a partire da 16 anni), situato a soli 100 metri dal mare a Kipseli, dove gli ulivi incontrano il mare cristallino. La posizione molto tranquilla offre un ambiente ideale per una vacanza rilassante con servizi di alto livello.

**Posizione:** a Kipseli, a 100 mt dalla spiaggia. La località più vicina è Tsilivi, che si trova a 4 km ed è raggiungibile in autobus o taxi, mentre Zante città si trova a 12 km. L'aeroporto dista 15 km.

**Sistemazione:** l'hotel dispone di 60 suite in stile contemporaneo e minimalista, con una particolare attenzione ai dettagli naturali. Tutte sono dotate di: letto matrimoniale, TV sat, telefono, mini-frigo, aria condizionata, Wi-Fi, cassetta di sicurezza, servizio in camera, servizi privati con vasca, asciugacapelli. Riassetto giornaliero della camera, cambio biancheria letto/bagno giornaliero. Sono disponibili suite con piscina privata.

**Servizi:** reception 24 h, Wi-Fi, piscina attrezzata con lettini e ombrelloni, giardino, parcheggio privato gratuito. Spa e centro benessere nella struttura adiacente l'hotel (circa 50 mt). Animali non ammessi. Struttura non adatta ad ospiti diversamente abili.

**Ristoranti e bar:** ristorante a buffet, bar in piscina. Su richiesta disponibili menù per vegetariani e diete speciali. Per la cena è richiesto abbigliamento formale.

**Spaggia:** la spiaggia di Tsilivi è una lunga distesa di sabbia con mare che digrada dolcemente e fondale basso per vari metri. La spiaggia è attrezzata per il noleggio di pedalò e giochi d'acqua.





Suite con piscina privata



PARTENZE dal - al	PACCHETTO VOLO				NOTTE EXTRA	
	slim adulti		list adulti		adulti	
	suite superior	suite con piscina	suite superior	suite con piscina	suite superior	suite con piscina
04/07-18/07	1190	1350	1350	1550	136	160
18/07-25/07	1350	1550	1550	1790	157	189
25/07-08/08	1390	1590	1590	1850	157	189
08/08-22/08	1450	1650	1650	1890	165	195
22/08-29/08	1390	1590	1590	1850	157	189
29/08-05/09	1350	1550	1550	1790	157	189
05/09-27/09	1090	1290	1290	1490	125	150

**Quote per persona in suite doppia/mezza pensione - Pacchetto volo include: volo+trasferimenti+7 notti**

**Supplementi:** singola non disponibile; suppl. volo con rientro a 2/3 settimane € 120 pp. **Supplementi in loco: obbligatori:** tassa di soggiorno. **Promozioni bambini e letti aggiunti:** hotel adult only (dai 16 a.), 3° letto non disponibile.



Piscina privata

Zante Città

Hotel \*\*

VALUTAZIONE MYSUNSEA ●●●●●

IDEALE PER: COPPIE, GIOVANI

## Yria



Un piccolo e confortevole hotel a conduzione familiare, da segnalare per la gentilezza e cordialità dei proprietari (parlano italiano) e per l'ottima posizione sul lungomare di Zante Città, a due passi dall'interessante museo Bizantino e dalla piazza San Marco con le sue numerose taverne e caffè. L'hotel, abbinato al soggiorno, offre una settimana di noleggio scooter gratuito, la soluzione ideale per i viaggiatori più indipendenti che vogliono esplorare l'isola in totale libertà.

**Posizione:** a Zante Città, di fronte al lungomare e vicinissimo al centro con taverne, locali e negozi. L'aeroporto dista circa 2 km.

**Sistemazione:** l'hotel dispone di 32 camere, semplici e confortevoli. Tutte le camere doppie standard sono dotate di: letti singoli o letto matrimoniale, balcone, tv, telefono, mini-bar (a pag.), aria condizionata, Wi-Fi, cassetta di sicurezza, servizi privati con doccia o vasca, asciugacapelli e set di cortesia.

**Servizi:** reception 24 h, sala tv, Wi-Fi, area lobby, culla su richiesta. **Animali ammessi su richiesta.** Struttura non adatta ad ospiti diversamente abili.

**Ristoranti e bar:** sala colazione con ricco buffet, dolce, salato e caffè espresso, piccolo bar.

**Spiaggia:** spiaggia cittadina di sabbia mista ciottoli, a 100 mt. Le spiagge di sabbia più vicine sono a circa 5 km, andando verso nord. In circa 15 minuti di auto si raggiunge la bella spiaggia di Tsilivi, una lunga distesa di sabbia con mare dai fondali bassi. Verso sud, da non perdere una visita alle famose spiagge della penisola di Vasilikos.

PARTENZE dal - al	PACCHETTO VOLO + SCOOTER				NOTTE EXTRA	
	slim adulti	slim 3° letto 2/12 a.	list adulti	list 3° letto 2/12 a.	adulti/doppia	bambini 3° letto 2/12 a.
01/05-27/06	450	270	500	320	29	14
27/06-11/07	490	270	580	320	34	14
11/07-25/07	550	270	610	320	39	14
25/07-22/08	690	330	790	380	48	14
22/08-29/08	590	330	670	380	39	14
29/08-05/09	550	270	610	320	39	14
05/09-31/10	490	270	590	320	36	14

**Quote per persona in doppia standard/pernot. e colazione - Pacchetto volo+scooter include: volo+nolo scooter 7 giorni+7 notti**

**Notte extra:** valida solo abbinata ai voli MySunSea, supplemento 20% per quotazioni solo land. **Supplementi:** suppl. singola= notte extra in doppia + contributo scooter € 90 a settimana; suppl. auto grp A al posto dello scooter ad auto a settimana € 180 in tutti i periodi; suppl. volo con rientro a 2/3 settimane € 120 pp. **Supplementi in loco: obbligatori:** tassa di soggiorno.

**Promozioni bambini e letti aggiunti:** 0/2 a. quota volo forfettaria € 100 tasse incluse; 3° letto adulto stessa quota della doppia con scooter incluso (3 pax = 2 scooter). Il pacchetto 3° letto bambini non include lo scooter.



Hotel ★★★

VALUTAZIONE MYSUNSEA ●●●●●

IDEALE PER: COPPIE

## Diana



Il punto di forza di questa struttura è sicuramente la posizione, in pieno centro a Zante Città, con affaccio su piazza San Marco e vicinissimo a taverne, bar e negozi che animano la vivace cittadina. Si tratta di un hotel semplice e confortevole, rinnovato recentemente, con camere spaziose e curate. È la soluzione ideale per i viaggiatori più indipendenti, che vogliono andare di giorno alla scoperta dell'isola, con la comodità la sera di avere taverne e divertimenti a portata di mano. Un plus la bella piscina sul terrazzo, con vista panoramica sulla città.

**Posizione:** a Zante Città, a 200 mt dalla spiaggia cittadina e a 2 passi da Piazza San Marco e dal lungomare. L'aeroporto dista circa 3 km. Fermata dell'autobus nelle vicinanze.

**Sistemazione:** l'hotel dispone di 45 camere, spaziose e arredate con gusto classico. Tutte le camere doppie standard sono dotate di: letti singoli, possibilità di 3° letto in divano letto, balcone, TV sat, telefono, mini-frigo, aria condizionata, **Wi-Fi**, cassetta di sicurezza (a pag.), servizi privati con doccia o vasca, asciugacapelli e set di cortesia. Riassetto quotidiano della camera, cambio biancheria letto/bagno 2 volte a settimana.

**Servizi:** reception 24 h, ascensore, sala TV, deposito bagagli, Wi-Fi, piscina esterna all'ultimo piano (con accesso riservato agli ospiti sopra i 16 anni), culla su richiesta. **Animali ammessi su richiesta.** Struttura non adatta ad ospiti diversamente abili.

**Ristoranti e bar:** sala colazione (a buffet), roof snack bar.

**Spaggia:** spiaggia cittadina di sabbia mista ciottoli, a 200 mt. Le spiagge di sabbia più vicine sono a circa 5 km, andando verso nord. In circa 15 minuti di auto si raggiunge la bella spiaggia di Tsilivi, una lunga distesa di sabbia con mare dai fondali bassi. Verso sud, da non perdere una visita alle famose spiagge della penisola di Vasilikos.

PARTENZE dal - al	PACCHETTO VOLO				NOTTE EXTRA	
	slim adulti	slim adulti/ 3°letto	list adulti	list adulti/ 3°letto	adulti/doppia	adulti 3° letto
01/05-30/05	490	430	610	490	51	36
30/05-27/06	590	470	690	550	61	43
27/06-04/07	630	490	720	570	66	46
04/07-25/07	660	520	760	600	71	50
25/07-01/08	690	560	800	650	69	48
01/08-29/08	750	590	860	680	76	53
29/08-05/09	660	520	760	600	71	50
05/09-03/10	630	490	720	570	66	46
03/10-31/10	490	430	610	490	51	36

Quote per persona in doppia standard/pernot. e colazione - Pacchetto volo include: volo+7 notti

**Notte extra:** valida solo abbinata ai voli MySunSea, supplemento 20% per quotazioni solo land. **Supplementi:** singola € 60 a notte in tutti i periodi; suppl. volo con rientro a 2/3 settimane € 120 pp. **Supplementi in loco: obbligatori:** tassa di soggiorno; facoltativi: cassaforte € 5 al giorno. **Promozioni bambini e letti aggiunti:** 0/2 a. quota volo forfettaria € 100 tasse incluse; 3° letto 2/12 a. quota fissa € 310 (tasse escluse). Quadruple su richiesta.

# CEFALONIA

Un mare cristallino dai colori incredibili, baie nascoste, grotte, villaggi pittoreschi, panorami mozzafiato e lo straordinario lago sotterraneo di Melissani: Cefalonia incanta chiunque vada a visitarla con la sua natura incontaminata!





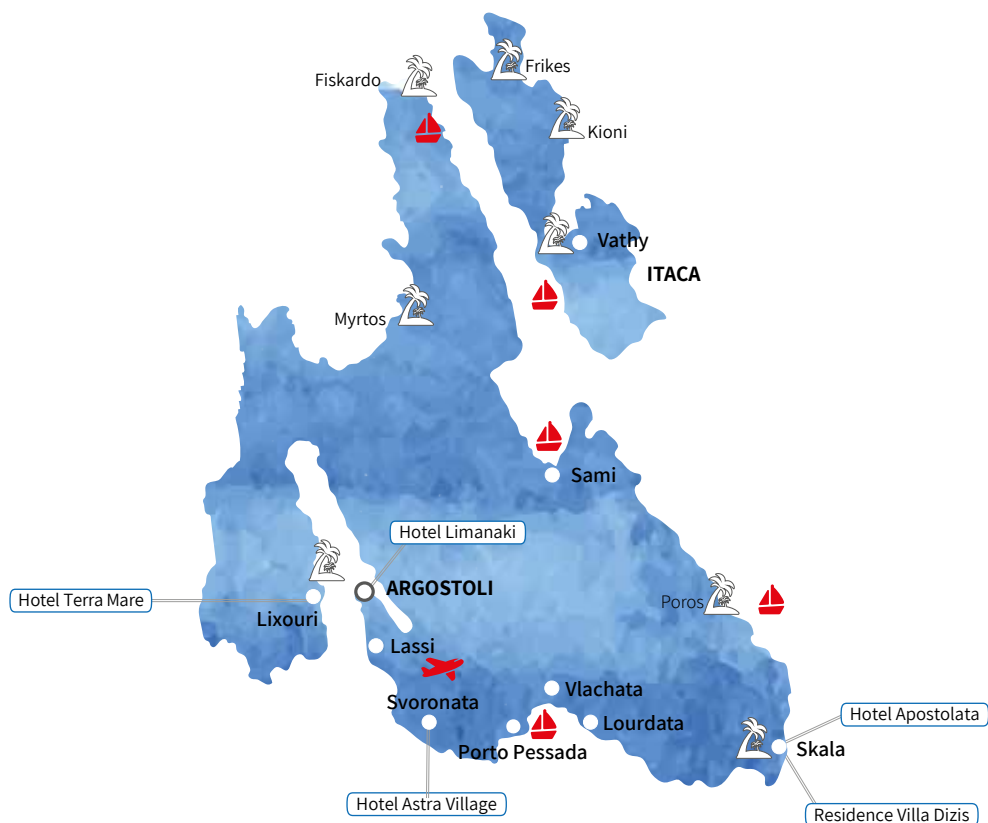

**Cefalonia**, selvaggia e incontaminata, accontenta ogni genere di viaggiatore, dallo sportivo al più curioso, a chi cerca solo mare e relax. Spiagge deserte, antichi monasteri, vigneti, villaggi di pescatori, fenomeni geologici unici e una storia millenaria riservano piacevoli e indimenticabili sorprese.

Cefalonia fa parte delle Isole Ioniche: con 780 km quadrati di superficie è la sesta isola più grande della Grecia e la più montuosa dell'arcipelago. Il monte Enos, il più alto dell'isola (1628 mt) è stato dichiarato Parco Nazionale: un vero paradiso per gli amanti della natura, ospita una razza di cavalli allo stato brado.

## TAPPE DA NON PERDERE

**Argostoli:** capoluogo dell'isola, con i suoi negozietti, i ristoranti, le taverne, il porto e i locali notturni, rappresenta il cuore di Cefalonia.

**Lixouri:** a 15 minuti circa di traghetto dal capoluogo, offre ristoranti tradizionali, cocktail bar e romantici caffè.

**Lourdata\Lassi\Svoronata:** vicine all'aeroporto e al centro di Argostoli, sono località famose per i tramonti mozzafiato e per le piccole baie di sabbia che si susseguono l'una dopo l'altra.

**Skala:** situata sulla punta sud-est dell'isola, è una località turistica di grande fascino, famosa per la riproduzione delle tartarughe carretta carretta. Lungo il litorale taverne dove deliziarsi con la cucina tipica greca.

**Fiskardo:** piccolo villaggio di pescatori a nord dell'isola, è un luogo fuori dal tempo con casette in stile veneziano, una pittoresca baia, vicioletti fioriti e ristoranti fronte mare.

**Assos:** un delizioso paesino che merita sicuramente una visita. Attraversando un bosco di cipressi si giunge a una graziosa piazzetta con ristoranti. La parte finale di Assos si protende fino ad unire la terraferma con il vecchio castello da cui si gode di un bellissimo tramonto sul mare.

## LE SPIAGGE DA VISITARE

**Myrthos Beach:** vista dal vivo fa capire perché sia stata scelta da ogni rivista per rappresentare la Grecia! Non a caso, è stata annoverata tra le 30 spiagge più belle del mondo.

**Penisola di Paliki:** Petani beach e Platia Ammos, dal mare turchese che al tramonto lascia senza fiato. A sud, Xi beach, Mega Lakos e Kounopetra.

**Antisamos:** mare verde smeraldo, è piena di beach-bar per un aperitivo in musica al tramonto.

**Skala e Lourdas:** km di sabbia e ciottoli, con acque verde-azzurro e ben attrezzate.

**Makris Gialos, PalioStafyda e Platys Gialos:** sono le spiagge più movimentate, vicine alla zona di Lassi.

## VITA NOTTURNA

Concentrata ad Argostoli, dove ci sono discoteche e locali, il resto dell'isola non manca di offrire taverne, festival e occasioni di svago e divertimento.



## COME ARRIVARE E MUOVERSI A CEFALONIA

### VOLI

Partenze	Compagnia Aerea	Da	A	Giorni di operatività
21 giu/13 set	Blue Panorama	Bologna	Cefalonia	Venerdì
04 lug/12 set	Blue Panorama	Roma	Cefalonia	Giovedì
05 lug/13 set	Volotea	Venezia	Cefalonia	Venerdì

**Da aggiungere alle quote indicate nelle tabelle prezzi dei pacchetti:** € 85 a/r per persona adulti e bambini che includono tasse aeroportuali, security, addiz. comunale, assegnazione del posto al check in dai 2 a., 5 kg di bagaglio a mano e 1 bagaglio in stiva per passeggero dai 2 a. (per i voli Blue Panorama/Volotea sono ammessi 20 kg, per i voli charter il peso del bagaglio in stiva varia a seconda della compagnia aerea e verrà riconfermato al momento della prenotazione)

**Orari dei voli:** gli orari confermati di partenza sono disponibili 24/48 ore prima della partenza. In rientro il passeggero deve contattare telefonicamente il tour operator per riconfermare il volo.

### TRASFERIMENTI

Tipologia	Da	A	Quota
Cefalonia - Trasferimenti privati	Cefalonia - Aeroporto	Lixouri	115
		Lassi, Argostoli, Svoronata	35
		Skala, Sami	90
		Katelios	75
		Lourdata, Trapezaki	50

**Le quote dei trasferimenti privati si intendono a tratta ad auto:** i trasferimenti privati sono effettuati in taxi (massimo 3 adulti per taxi con 1 bagaglio a testa o 2 adulti e 2 bambini) con personale locale parlante inglese.



## NOLEGGI

Auto gruppo B (tipo Panda, Citroen C3 o sim.)		Auto gruppo C (tipo Punto, Toyota Auris o sim.)		Auto gruppo K (tipo Fiat Doblò 7 posti o sim.)	
01/05-29/06	225	01/06-29/06	290	01/05-29/06	540
29/06-20/07	315	29/06-20/07	350	29/06-20/07	750
20/07-24/08	370	20/07-24/08	480	20/07-24/08	930
24/08-30/09	270	24/08-30/09	300	24/08-30/09	670

**Le quote per auto includono:** nolo auto con aria condizionata per 7 giorni con consegna/riconsegna in aeroporto; km illimitato; C.D.W. (collision damage waiver, la limitazione di responsabilità per danni al veicolo) con franchigia di € 400, secondo guidatore, assistenza sull'isola, mappa e tasse locali. Su richiesta quote noleggi auto di categoria superiore.

**Le quote non includono:** deposito obbligatorio di € 400 con carta di credito (i soldi saranno sbloccati alla riconsegna, dopo verifica del mezzo), assicurazione Top Cover, carburante, multe per infrazioni al codice della strada, quanto non specificato nella voce "Le quote includono".

**Supplementi in loco:** deposito obbligatorio di € 400 con carta di credito (i soldi saranno sbloccati alla riconsegna, dopo verifica del mezzo), assicurazione Top Cover (obbligatoria) dai € 70 a € 105 a settimana a seconda della tipologia di auto. I costi in loco potrebbero subire modifiche. Per consegne tra le 22.00 e le 07.00 suppl. di € 25. Baby seat € 3 al giorno.

**Importante:** è obbligatoria la carta di credito per noleggiare l'auto, da strisciare a garanzia. I costi di suppl/assic. In loco possono variare a seconda dell'agenzia di noleggio utilizzata.

### CONDIZIONI GENERALI DI NOLEGGIO AUTO

**ORARIO DI RICONSEGNA AUTO:** le auto devono essere tassativamente riconsegnate entro lo stesso orario del giorno in cui sono state ritirate all'arrivo. Per auto riconsegnate dopo l'orario di ritiro del giorno d'arrivo viene applicato un giorno extra di noleggio da pagare direttamente in loco al noleggiatore. Esempio: se l'auto è ritirata alle ore 10.00 del giorno d'arrivo, il giorno di partenza deve essere riconsegnata entro le ore 10.00. Se il proprio volo in rientro per es. parte alle 15.00 il noleggiatore richiederà il pagamento di 1 giorno supplementare in loco.

**CARTA DI CREDITO:** è obbligatoria da strisciare a garanzia.

**ASSICURAZIONI:** in loco è obbligatorio sottoscrivere l'assicurazione Top Cover di importo variabile a seconda della tipologia di mezzo. Non è in ogni caso possibile assicurare vetri e/o parabrezza, gomme, parte sottostante la vettura, oggetti di proprietà del conducente o di un occupante dell'auto, neanche le valigie. Le assicurazioni si annullano nel caso di conduzione del veicolo in stato di ebbrezza e nel non rispetto delle Leggi locali, rendendo il titolare del contratto completamente responsabile per danni all'auto in possesso. In nessun caso gli oggetti di proprietà del conducente o di un occupante dell'auto sono coperti da assicurazione.

**SUPPLEMENTI IN LOCO:** My Sun Sea non è responsabile qualora i prezzi dei supplementi in loco dovessero essere variati dall'agenzia di noleggio. **ETA' MINIMA:** per le auto 21 anni con patente da almeno 1 anno.

**SERVIZIO RIFORNIMENTO:** l'auto viene consegnata col pieno e deve essere restituita col serbatoio vuoto, il costo del pieno è da pagare in loco nel momento in cui si ritira l'auto.



## WELCOME CARD

(obbligatoria dal 01/05 al 30/10), € 15 per persona dai 2 a. (da pagare in loco all'arrivo) include: **prezzo garantito/ adeguamento carburante** bloccato, **assistenza in partenza** dagli aeroporti di Bologna, Bergamo, Malpensa, Verona, Venezia e convenzione parcheggi, **assistenza in aeroporto** nel luogo di vacanza in arrivo e partenza, **assistenza in loco** in italiano (assistente italiano MySunSea e/o personale dell'ufficio corrispondente parlante italiano), **numero** dedicato per riconferma volo, assistenza telefonica h24, possibilità di prenotare escursioni, **convenzioni** per noleggi auto/scooter e **sconti** su attività commerciali convenzionate, tasse locali, **buono sconto di € 30** a persona per la prossima vacanza con MySunSea.





# Crociera in Caicco

*Itinerario Isole Ionie Sud (Cefalonia - Itaca)*

VALUTAZIONE MYSUNSEA ●●●●●

IDEALE PER: COPPIE, GIOVANI, GRUPPI DI AMICI

Una vacanza "slow" per esplorare le isole Ionie a bordo di un tradizionale caicco, una barca a vela, sicura e dotata di ogni comfort, che vi farà raggiungere coste selvagge, baie deserte, calette e isolotti. La mitezza del clima, la caratteristica vita a bordo, l'acqua turchese calda e cristallina si uniscono nella creazione di un'atmosfera ineguagliabile!

Si navigherà a motore e a vela in un itinerario alla scoperta dell'incontaminata Cefalonia, con le sue scogliere a picco sul mare e i villaggi di pescatori e della verde Itaca, la mitica isola di Ulisse. In serata si attraccherà nei porticcioli, per cenare nelle tipiche taverne (cene non incluse).

## GIORNO PER GIORNO

### Venerdì 2/08: Bologna - Cefalonia

Arrivo a Cefalonia ed accoglienza in aeroporto. Trasferimento al porto di Agia Efimia per l'imbarco sul caicco. Briefing informativo circa l'itinerario della crociera e le procedure di sicurezza a bordo, l'equipaggio e il capitano parlano inglese. Pomeriggio e pasti liberi. Pernottamento in caicco ormeggiato in porto.

### Da sabato 3/8 a mercoledì 7/8: navigazione

Dopo la prima colazione inizio della navigazione. Nei 5 giorni di crociera si toccheranno varie baie di Cefalonia, non raggiungibili via terra, per dirigersi verso Itaca, incontaminata e verdissima. Prima colazione e light lunch (bevande escluse) a bordo. Drink sul bar del ponte a pagamento. Cene libere nelle tipiche taverne greche. Pernottamento a bordo, in caicco ormeggiato nei vari porticcioli.

### Giovedì 8/8: rientro a Cefalonia e sbarco

Dopo la prima colazione sbarco al porto di Agia Efimia e

trasferimento in hotel cat.C per l'ultima notte a Cefalonia (tassa di soggiorno di € 0,50 a persona da pagare in loco). Giornata e pasti liberi. Pernottamento in hotel.

### Venerdì 9/8: Cefalonia - Bologna

Dopo la prima colazione in hotel, trasferimento in aeroporto per il volo di rientro in Italia. Fine dei servizi.

*\* A seconda delle condizioni del mare e del meteo, l'itinerario potrebbe subire variazioni per la sicurezza ed il comfort degli ospiti.*

PARTENZE dal - al	PACCHETTO VOLO + CAICCO		
	cabina singola	cabina doppia	cabina tripla 6/12a
02/08-09/08	1149	799	599

**Quote per persona/ pernottamento e colazione. Pacchetto volo+caicco include:** volo a/r da Bologna + tutti i trasferimenti + 6 notti in caicco in pernot. e colaz. + 5 light lunch (bevande escluse) + 1 notte in hotel cat.C in pernot. e colaz. **Supplementi:** suppl. volo con rientro a 2/3 settimane € 120 pp. **Supplementi in loco:obbligatori:** tassa di soggiorno. **Promozioni bambini e letti aggiunti:** bambini 0/2 a. non ammessi, 2/6 a. quota forfettaria €350. Non sono disponibili cabine triple adulti.



Il caicco superior **MySunSea**, lungo 25 mt, è dotato di 8 cabine, doppie e triple, tutte con bagno privato e aria condizionata. La zona comune, si presenta come un living con tavolo comune, dove gustare il light lunch, preparato dall'equipaggio. Sul ponte piccolo bar per drink e aperitivi. A disposizione degli ospiti attrezzatura da snorkeling e pesca, connessione wi-fi.



**DOTAZIONI:** i caicchi sono lunghi 17 – 30 m, larghi 4 – 9 m e dotati di ca 6/8 cabine. Ci sono caicchi standard senza aria condizionata e caicchi superior con aria condizionata. Tutti sono dotati di angolo cottura e salone interno. Il motore é circa 130 – 500 hp e la velocita' di navigazione é 8 – 15 nodi. Tutti i caicchi hanno il generatore.

**PASTI E BEVANDE A BORDO:** prima colazione con tè, caffè, latte, pane, burro, marmellata, miele, formaggi, olive e pomodori - Pranzo: piatto unico con verdura, riso o pasta, e frutta - Cena: libera in porto. Bevande: l'equipaggio prende nota delle bevande consumate nel corso della crociera che dovranno essere pagate prima dello sbarco in contanti. **E' vietato portare a bordo cibi e bevande acquistate all'esterno.**

**CABINE:** le cabine non superano i 10/12 mq. Il letto matrimoniale può essere segnalato alla prenotazione, ma non è garantito. I servizi consistono in WC e lavandino con braccio-doccia. Biancheria letto/bagno con cambio settimanale (non vengono forniti teli mare). Riordino giornaliero a cura dell'equipaggio.

**ITINERARI:** tutti gli itinerari sono studiati per consentire una crociera all'insegna del relax, alternando navigazione a belle nuotate e alla scoperta delle coste ioniche. Di norma si naviga a motore, le tappe piu' lunghe vengono effettuate il mattino presto e il pomeriggio é riservato ai bagni e alle visite - Il Capitano della barca si riserva il diritto

di modificare la rotta per condizioni metereologiche o di vento non favorevoli o per affollamento delle baie, pur cercando di rispettare l'itinerario previsto.

**ESCURSIONI:** a bordo potrebbero essere proposte escursioni facoltative organizzate direttamente dal Capitano. Il costo di alcune potra' variare in funzione del numero di persone interessate ad effettuarle. Le escursioni devono essere pagate in contanti.

**EQUIPAGGIO E MANCE:** l'equipaggio consiste di 2-3 elementi secondo la grandezza del caicco, è greco o turco e parlante inglese di mediocri livelli. E' consuetudine, alla fine della crociera, lasciare una mancia all'equipaggio di circa € 30 per persona per settimana. Tale cifra é puramente indicativa e puo' variare in rapporto al servizio ricevuto ed é comunque a discrezione dei clienti.

**BAGAGLI E ABBIGLIAMENTO:** si consiglia di non portare valigie rigide, di ridurre al minimo il bagaglio, di munirsi di rasoi non elettrici e di prevedere un abbigliamento sportivo.

**BAMBINI:** non sono accettati bambini inferiori a 2 anni di eta', comunque la partecipazione di bambini fino a 6 anni è sconsigliata.

**DA NON DIMENTICARE:** medicinali di prima necessita', prodotti antizanzare, creme solari, rasoi a pile o manuali, una torcia a batterie, i teli mare e ... spirito di collaborazione e adattamento...**fondamentali.**

Petani Beach



## Case Vacanza

VALUTAZIONE MYSUNSEA ●●●●●

IDEALE PER: GIOVANI, COPPIE, FAMIGLIE

## Cefalonia

Le case vacanza sono la formula più vantaggiosa che MySunSea propone per soggiornare a Cefalonia. Skala è una località vivace, con un litorale ricco di taverne e bar. Lourdata, Lassi e Svoronata sono famose per i tramonti mozzafiato e le piccole baie di sabbia che si susseguono una dopo l'altra. Lixouri è invece ideale per chi cerca una zona meno conosciuta: la cittadina offre ristoranti tradizionali e romantici caffè, mentre le spiagge sono tranquille con mare splendido. Al momento della prenotazione vi consiglieremo la zona più adatta tra quelle disponibili. L'esatta posizione e denominazione della struttura presso cui alloggerete saranno comunicate all'arrivo sull'isola.

**Sistemazione:** tutte le sistemazioni sono distribuite in piccoli residence, arredati secondo il gusto dei singoli proprietari. In generale si tratta di sistemazioni semplici, confortevoli e funzionali. Tutte le unità dispongono di servizi privati, piccolo angolo cottura attrezzato con piastra elettrica, mini-frigo, stoviglie in numero necessario all'occupazione prevista, alcuni hanno balcone o veranda con piccolo tavolo e sedie. La maggior parte degli alloggi proposti sono studio per 2 persone, ossia monolocali di 15/20 mq totali con 2 letti singoli. Per occupazioni oltre le 2 persone lo spazio abitativo è ridotto. Sono disponibili anche appartamenti più grandi, adatti ad ospitare fino a 6 persone. In ogni caso i letti aggiunti per adulti o bambini sono brandine pieghevoli/ poltrone letto/divani letto. Pulizia e cambio biancheria 1 volta a settimana.

**Servizi:** a pagamento in loco, dove disponibile, Wi-Fi, aria condizionata, cassetta di sicurezza.

**Spiaggia:** a seconda dell'ubicazione dell'appartamento, da 100 mt a 3 km dal mare.

**Speciale noleggi:** MySunSea vi consiglia il noleggio di un mezzo per visitare le numerose spiagge dell'isola (tariffe a pagg. 50-51).



Appartamento tipo



Casa vacanza tipo



PARTENZE dal - al	PACCHETTO VOLO						NOTTE EXTRA		
	slim b2	slim b3	slim b4	list b2	list b3	list b4	b2	b3	b4
01/05-28/06	290	290	290	350	350	350	15	15	15
28/06-05/07	390	330	320	450	380	370	26	17	15
05/07-02/08	420	350	330	480	410	380	31	20	17
02/08-09/08	550	430	400	650	490	470	36	24	20
09/08-23/08	650	520	490	750	600	560	41	27	22
23/08-30/08	450	380	350	520	430	400	36	24	20
30/08-06/09	390	330	320	450	380	370	26	17	15
06/09-20/09	330	280	260	380	320	300	26	17	15
20/09-04/10	290	290	290	350	350	350	15	15	15

**Quote per persona in solo pernottamento - Pacchetto volo include: volo+7 notti**

**Notte extra:** valida solo abbinata ai voli MySunSea, supplemento 20% per quotazioni solo land. **Supplementi:** appartamento in occupazione singola suppl. = quota notte extra b2 per il numero di notti richieste, speciale promo 100% single (singola senza supplemento part. 05/07, 12/07, 19/07, 26/07, 30/08, 06/09, disponibilità limitata vedi pag. 11); suppl. volo con rientro a 2/3 settimane € 120 pp. **Supplementi in loco: obbligatori:** tassa di soggiorno, deposito cauzionale € 150 ad appartamento (richiesto se gli occupanti hanno meno di 30 anni - restituibile a fine soggiorno dopo verifica dell'appartamento); **facoltativi** (da segnalare al momento della prenotazione): aria condizionata € 8 a notte ad appartamento, cassaforte € 4 a notte (ove disponibile). **Promozioni bambini:** 0/2 a. quota volo forfettaria € 100 tasse incluse; riduzione 3<sup>o</sup>/4<sup>o</sup> letto 2/12 a. -20% dal 9 al 23 agosto, nessuna riduzione negli altri periodi.



Casa vacanza tipo

A PARTIRE DA  
**€330**

Assos

100%  
SINGLE

Residence

VALUTAZIONE MYSUNSEA ●●●●●

IDEALE PER: GIOVANI, COPPIE, FAMIGLIE

## Villa Dizis

Struttura a conduzione familiare, semplice e accogliente. La posizione consente di raggiungere comodamente sia la spiaggia, con tratti liberi e attrezzati, sia il centro di Skala, con il suo piccolo porticciolo e i numerosi negozi, minimarket, bar e taverne. Da preferire se si cerca una soluzione indipendente ma non troppo defilata rispetto ai centri turistici dell'isola.

**Posizione:** a Skala, a 250 mt dalla spiaggia e a 150 mt dal centro e da tutti i servizi. L'aeroporto è a 37 km. Fermata dell'autobus nelle vicinanze.

**Sistemazione:** la struttura dispone di 10 studios e appartamenti disposti su due piani e arredati in modo semplice e funzionale. **Studio base 2/3:** monolocali di circa 18 mq, dispongono di un unico ambiente con 2 letti singoli o letto matrimoniale più eventuale terzo letto, piccolo angolo cottura, bagno privato e balcone. **Bilo base 4:** appartamenti di circa 23 mq, dispongono di un ambiente con 2 letti singoli e piccolo angolo cottura, camera doppia, bagno privato e balcone. Tutte le sistemazioni sono dotate di: balcone (le sistemazioni a piano terra hanno veranda condivisa), piccolo angolo cottura attrezzato con 2 piastre elettriche e mini-frigo, stoviglie in numero necessario all'occupazione prevista, aria condizionata, **Wi-Fi**, cassetta di sicurezza, bagno privato con doccia. Cambio biancheria letto/bagno 1 volta a settimana.

**Servizi:** Wi-Fi, parcheggio, culla su richiesta. Animali non ammessi. Struttura non adatta ad ospiti diversamente abili.

**Spiaggia:** di sassolini, a 250 mt dalla struttura, libera e attrezzata (a pag.). La spiaggia di Skala è formata da un litorale ampio e molto lungo che si affaccia su un mare particolarmente limpido. La spiaggia offre vari servizi quali bar, campi da beach volley e taverne. Nelle vicinanze da non perdere la spiaggia di Mounda Bay, dove le tartarughe Caretta Caretta depositano le loro uova.







PARTENZE dal - al	PACCHETTO VOLO + AUTO						NOTTE EXTRA		
	slim b2	slim b3	slim b4	list b2	list b3	list b4	b2	b3	b4
01/05-28/06	470	360	330	530	420	380	17	11	11
28/06-05/07	620	480	420	700	550	490	28	19	16
05/07-02/08	650	500	440	740	580	510	34	23	19
02/08-09/08	750	580	520	850	670	600	40	26	22
09/08-23/08	850	670	600	970	770	700	45	30	25
23/08-30/08	690	530	460	780	610	540	40	26	22
30/08-06/09	590	450	390	680	520	450	34	23	19
06/09-20/09	550	410	360	620	470	420	28	19	16
20/09-04/10	470	360	330	530	420	380	17	11	11

**Quote per persona in solo pernottamento - Pacchetto volo + auto include: volo+nolo auto 7 giorni+7 notti**

**Notte extra:** valida solo abbinata ai voli MySunSea, supplemento 20% per quotazioni solo land. **Supplementi:** appartamento in occupazione singola suppl. = quota notte extra b2 per il numero di notti richieste + contributo auto € 150 a settimana, speciale promo 100% single (singola senza supplemento part. 05/07, 12/07, 19/07, 26/07, 30/08, 06/09, disponibilità limitata vedi pag. 11, il contributo auto è comunque dovuto); suppl. volo con rientro a 2/3 settimane € 120 pp. **Supplementi in loco: obbligatori:** tassa di soggiorno, deposito cauzionale € 150 ad appartamento (richiesto se gli occupanti hanno meno di 30 anni - restituibile a fine soggiorno dopo verifica dell'appartamento). Per la base 4 è consigliato fare upgrade auto a cat. C (per la capacità del bagagliaio) suppl. € 120 a settimana ad auto. **Promozioni bambini:** 0/2 a. quota volo forfettaria € 100 tasse include; riduzione 3/4° letto 2/12 a. -20% dal 9 al 23 agosto, nessuna riduzione negli altri periodi.





Hotel \*\*\*\*

VALUTAZIONE MYSUNSEA ●●●●●

## Astra Village

IDEALE PER: COPPIE, FAMIGLIE



Grazioso hotel curato ed accogliente, con 65 camere disposte in villini su due piani da 4 unità ciascuno, immerse in una lussureggiante area verde di 20000 mq. È un'ottima soluzione per chi desidera essere indipendente, ma nello stesso tempo avere tutte le comodità di una struttura con buoni standard alberghieri.

**Posizione:** a Svoronata, a 200 mt dalla spiaggia di Ammes e a 9 km da Argostoli. Servizi, bar e taverne a 600 mt. L'aeroporto dista 2 km.

**Sistemazione:** la struttura dispone di 65 camere di varie tipologie, ben arredate e attrezzate con tutti i comfort. Tutte le camere doppie standard dispongono di: letto matrimoniale o 2 letti singoli, possibilità di terzo letto, balcone, telefono, tv sat, mini-frigo, Wi-Fi (a pag.), cassetta di sicurezza, aria condizionata, servizi privati con doccia e asciugacapelli. Riassetto quotidiano della camera. Cambio biancheria letto/bagno 2 volte a settimana. Alcune camere dispongono di piccolo angolo cottura con piastre elettriche.

**Servizi:** reception h16, sala tv, deposito bagagli, Wi-Fi gratuito nelle aree comuni, piscina esterna attrezzata con lettini e ombrelloni, jacuzzi, teli piscina (a pag.), area giochi per bambini, minimarket, spa (a pag.), giardino, parcheggio, culla su richiesta. Animali non ammessi. La struttura è provvista di camere accessibili con sedia a rotelle.

**Ristoranti e bar:** sala ristorante con menù internazionale a buffet, snack-bar in piscina. Su richiesta menù per celiaci.

**Spaggia:** di sabbia, a 200 mt dalla struttura. La spiaggia di Ammes è formata da un litorale di sabbia dorata, con fondale digradante adatto a famiglie con bambini. È attrezzata con ombrelloni e lettini a pagamento.

PARTENZE dal - al	PACCHETTO VOLO				NOTTE EXTRA	
	slim adulti	slim 3°letto dai 2 a.	list adulti	list 3°letto dai 2 a.	adulti/doppia	3° letto dai 2 a.
01/05-31/05	490	410	580	470	47	33
31/05-12/07	590	490	710	560	64	45
12/07-26/07	790	610	910	710	91	64
26/07-30/08	850	660	970	770	91	64
30/08-20/09	590	490	710	560	64	45
20/09-15/10	490	410	580	470	47	33

Quote per persona in doppia standard/pernot. e colazione - Pacchetto volo include: volo+7 notti

**Notte extra:** valida solo abbinata ai voli MySunSea, supplemento 20% per quotazioni solo land. **Supplementi:** singola non disponibile; mezza pensione a notte per persona adulti € 18, bambini 2/12 a. € 10; suppl. volo con rientro a 2/3 settimane € 120 pp. **Supplementi in loco: obbligatori:** tassa di soggiorno. **Promozioni bambini:** 0/2 a. quota volo forfettaria € 100 tasse incluse; quotazioni camere quaduple su richiesta.



Platis Gialos Beach

Hotel \*\*\*

VALUTAZIONE MYSUNSEA ●●●●●

## Limanaki

IDEALE PER: COPPIE, FAMIGLIE



Una piacevole struttura situata nei pressi del capoluogo Argostoli, in posizione leggermente defilata e con una splendida vista sulla baia e le sue piccole isole. È la sistemazione ideale per chi ama camminare, fare jogging e andare in bicicletta, e per chi ama il mare, le esplorazioni subacquee e gli sport acquatici. Argostoli è una città molto vivace e attraente con angoli pittoreschi e un'atmosfera cosmopolita.

**Posizione:** ad Argostoli, a 50 mt dalla spiaggia e a 2 km dal centro con bar, taverne e tutti i servizi. L'aeroporto dista 9 km.

**Sistemazione:** la struttura dispone di 32 camere semplici e confortevoli, con arredamento classico. Tutte le camere doppie standard dispongono di: letto matrimoniale o 2 letti singoli, possibilità di terzo letto, balcone, telefono, tv sat, mini-bar (a pag.), **Wi-Fi**, cassetta di sicurezza, aria condizionata, servizi privati con doccia o vasca e asciugacapelli. Riassetto quotidiano della camera.

**Servizi:** reception ad orari prestabiliti, sala tv, piscina esterna attrezzata con lettini e ombrelloni, accesso alla spiaggia, piscina e area giochi per bambini, giardino, Wi-Fi gratuito nelle aree comuni, parcheggio. Animali non ammessi. La struttura è provvista di camere accessibili con sedia a rotelle.

**Ristoranti e bar:** ristorante.

**Spiegia:** di ciottoli, a 50 mt dalla struttura. Si tratta di una piccola spiaggia con grandi ciottoli bianchi e acque cristalline, raggiungibile direttamente dall'hotel. Da non perdere le spiagge attrezzate di Marki e Platis Gialos, premiate ogni anno con la Bandiera Blu.

PARTENZE dal - al	PACCHETTO VOLO				NOTTE EXTRA	
	slim adulti	slim 3°letto dai 2 a.	list adulti	list 3°letto dai 2 a.	adulti/doppia	3° letto dai 2 a.
31/05-05/07	550	480	640	560	56	45
05/07-26/07	620	540	720	620	66	53
26/07-30/08	750	660	880	760	79	63
30/08-13/09	620	540	720	620	66	53
13/09-10/10	550	480	630	550	54	43

**Quote per persona in doppia standard/pernot. e colazione - Pacchetto volo include: volo+7 notti**

**Notte extra:** valida solo abbinata ai voli MySunSea, supplemento 20% per quotazioni solo land. **Supplementi:** singola non disponibile; mezza pensione a notte per persona adulti € 18, bambini 2/12 a. € 15; suppl. volo con rientro a 2/3 settimane € 120 pp. **Supplementi in loco: obbligatori:** tassa di soggiorno. **Promozioni bambini:** 0/2 a. quota volo forfettaria € 100 tasse incluse.



Lixouri

Hotel \*\*

VALUTAZIONE MYSUNSEA ●●●●●

## Terra Mare

IDEALE PER: COPPIE, FAMIGLIE



La struttura si trova all'interno di un parco naturale protetto, ricco di vegetazione, ulivi e limoni. La conduzione familiare e l'atmosfera accogliente vi faranno sentire immediatamente a vostro agio. La costruzione, con bungalow e piccole palazzine su due piani in stile villaggio turistico, è in posizione tranquilla nei pressi della cittadina di Lixouri. Si raccomanda il noleggio di un'auto per visitare tutti i luoghi più magici dell'isola.

**Posizione:** nella zona di Lixouri, a circa 3 km dalla cittadina, a 200 mt dalle prime taverne e a circa 1 km da supermarket e servizi. L'aeroporto è a 39 km ed è raggiungibile anche con tragitto più veloce in traghetto (20 minuti di traversata) da Argostoli a Lixouri.

**Sistemazione:** complesso di 63 unità tra piccole palazzine su due piani e bungalow, immersi nel verde. Tutte le camere doppie standard sono dotate di: letti singoli, possibilità di terzo letto aggiunto, balcone o veranda, tv sat, telefono, mini-frigo, aria condizionata, servizi privati con doccia e asciugacapelli. Riassetto giornaliero della camera, cambio biancheria letto/bagno 2 volte a settimana.

**Servizi:** reception h24, sala tv, deposito bagagli, cassetta di sicurezza alla reception (a pag.), **Wi-Fi** gratuito nelle aree comuni, piscina con ombrelloni e lettini, campo da tennis, giardino, parcheggio, piscina per bambini, area giochi per bambini, culla su richiesta. Animali non ammessi. Struttura non adatta ad ospiti diversamente abili.

**Ristoranti e bar:** ristorante con menù a buffet e a la carte, lobby bar, pool bar.

**Spiaggia:** fronte mare, nella laguna di Lixouri, la stupenda spiaggia di Petani si raggiunge in 15 minuti di auto, mentre in 20 minuti si arriva a Xi, la famosa spiaggia rossa.

PARTENZE dal - al	PACCHETTO VOLO				NOTTE EXTRA	
	slim adulti	slim 3°letto dai 2 a.	list adulti	list 3°letto dai 2 a.	adulti/doppia	3° letto dai 2 a.
01/05-14/06	390	300	450	340	30	16
14/06-12/07	450	300	550	340	36	16
12/07-02/08	490	300	590	340	41	16
02/08-23/08	690	350	790	400	41	16
23/08-30/08	590	350	690	400	41	16
30/08-10/10	390	300	450	340	30	16

**Quote per persona in doppia standard/pernot. e colazione - Pacchetto volo include: volo+7 notti**

**Notte extra:** valida solo abbinata ai voli MySunSea, supplemento 20% per quotazioni solo land. **Supplementi:** singola non disponibile; mezza pensione a notte per persona € 13 adulti e bambini dai 2 a.; suppl. volo con rientro a 2/3 settimane € 120 pp. **Supplementi in loco: obbligatori:** tassa di soggiorno. **Promozioni bambini:** 0/2 a. quota volo forfettaria € 100 tasse incluse; quotazioni camere quadruple su richiesta.



Hotel ★★★★★

VALUTAZIONE MYSUNSEA ●●●●●

## Apostolata

IDEALE PER: COPPIE, FAMIGLIE



L'hotel è situato in una meravigliosa posizione panoramica, su una collina che discende gradualmente verso il mare. Un plus la bella piscina a sfioro con vista mozzafiato. È un'ottima struttura per chi cerca comfort, tranquillità e relax durante la vacanza. MySunSea consiglia il noleggio di un'auto per andare alla scoperta delle più belle spiagge dell'isola.

**Posizione:** a Skala, a 3 km dalla spiaggia cittadina e a 4 km dal centro con tutti i servizi. Poros, altra località turistica, dista 7 km. L'aeroporto è a 40 km. Fermata dell'autobus nelle vicinanze.

**Sistemazione:** l'hotel dispone di 166 camere suddivise in vari edifici disposti su terrazzamenti che digradano verso il mare. Tutte le camere doppie standard sono dotate di: letti singoli, possibilità di terzo letto in divano letto, balcone, TV sat, telefono, cassetta di sicurezza (a pag.), minibar (a pag.), aria condizionata, **Wi-Fi**, servizio in camera, servizi privati con doccia o vasca, asciugacapelli e set di cortesia. Riassetto giornaliero della camera, cambio biancheria letto/bagno 3 volte a settimana. Su richiesta quotazioni in camere quaduple/quintuple/suite con piscina privata o condivisa.

**Servizi:** reception h24, sala tv, deposito bagagli, Wi-Fi, piscina esterna attrezzata con lettini e ombrelloni, teli mare gratuiti (con deposito), piscina per bambini, animazione soft internazionale durante l'alta stagione, spa (a pag.), palestra, campo da tennis, serate a tema, parcheggio, culla su richiesta.

**Ristoranti e bar:** 3 ristoranti, di cui uno a buffet e due a la carte, 2 bar. Su richiesta disponibili menù per celiaci. Per la cena richiesto abbigliamento formale.

**Spiaggia:** l'hotel è situato su di un tratto di scogliera mozzafiato; con una scaletta si può raggiungere il mare e tuffarsi nelle sue acque cristalline (scogli, no spiaggia). La spiaggia di Skala, di sabbia mista a sassolini, è a circa 3 km, libera e attrezzata (a pag.).

PARTENZE dal - al	PACCHETTO VOLO				NOTTE EXTRA	
	slim adulti	slim 3° letto dai 7 a.	list adulti	list 3° letto dai 7 a.	adulti/doppia	3° letto dai 7 a.
15/05-31/05	590	480	700	550	63	44
31/05-05/07	790	610	910	710	91	64
05/07-12/07	850	640	960	740	97	68
12/07-19/07	890	680	1030	790	107	75
19/07-26/07	990	770	1170	890	126	88
26/07-23/08	1090	820	1230	950	126	88
23/08-30/08	950	740	1090	850	107	75
30/08-13/09	850	640	960	740	97	68
13/09-27/09	790	620	930	720	94	66
27/09-09/10	750	590	870	680	86	60

**Quote per persona in doppia standard/mezza pensione - Pacchetto volo include: volo+7 notti**

**Notte extra:** valida solo abbinata ai voli MySunSea, supplemento 20% per quotazioni solo land. **Supplementi:** singola a notte € 55 dal 19/07 al 23/08, € 30 negli altri periodi; suppl. a camera a notte: vista mare € 25, camera superior (obbligatorio per 3° letto aggiunto) € 40; suppl. all inclusive a notte a persona adulti € 33, bambini 7/12 a. € 16; suppl. volo con rientro a 2/3 settimane € 120 pp. **Supplementi in loco: obbligatori:** tassa di soggiorno. **Promozioni bambini:** 0/2 a. quota volo forfettaria € 100 tasse include; 3° letto 2/6 a. quota fissa € 310 (tasse escluse); quotazioni camere quaduple su richiesta.



# LEFKADA

Deliziose spiagge, acque cristalline, suggestivi monasteri a piccolo sul mare: Lefkada è l'isola dove gettare l'ancora, lasciarsi tutto alle spalle, e trascorrere una vacanza da sogno!



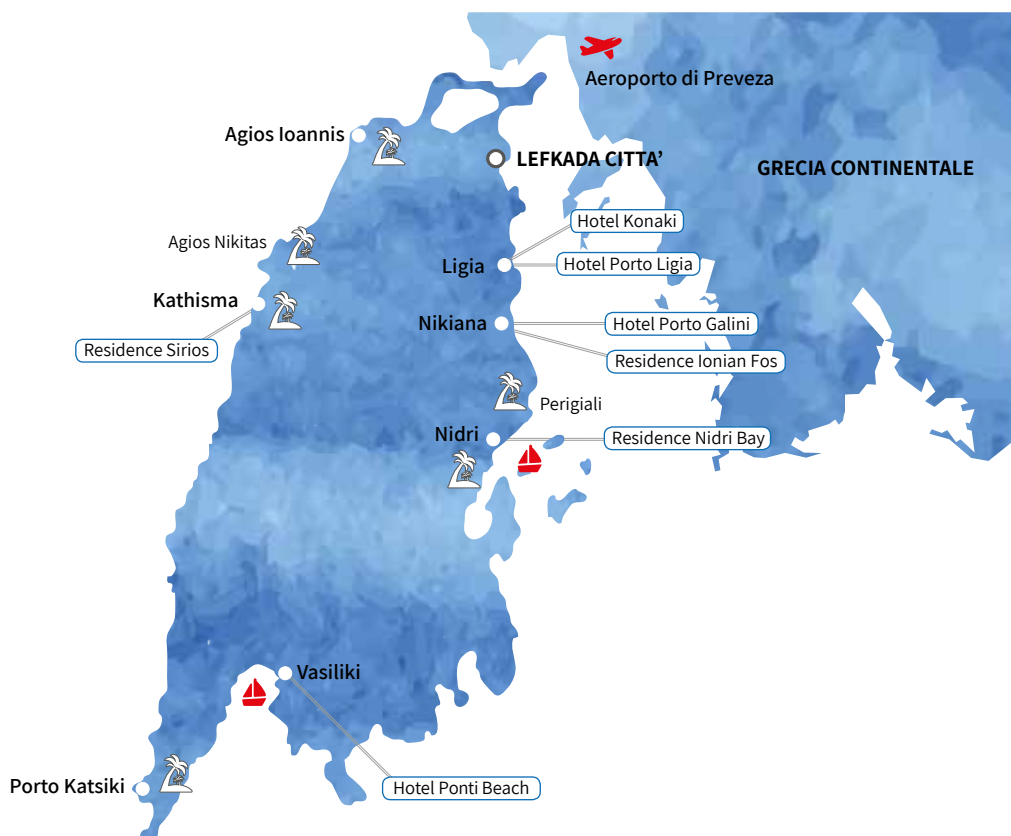

**Lefkada** fa parte delle isole ioniche, nonostante sia attaccata alla terraferma da un ponte. Vasiliki e Lefkada Città sono i due punti più estremi e distano appena 25 km. L'isola presenta una natura lussureggiante che fa da sfondo a paesaggi pittoreschi: montagne, un mare spettacolare color smeraldo, branchi di delfini che accolgono i turisti durante le gite in barca. E le spiagge: ce ne sono per tutti i gusti, da chi cerca pace e calette nascoste, alle famiglie che prediligono comodità e servizi, a chi cerca l'onda perfetta da cavalcare con windsurf e kitesurf.

## TAPPE DA NON PERDERE

**Lefkada città:** capoluogo dell'isola, tutta ricostruita dopo il terremoto del 1953, ricca di negozi, bar e ristoranti. Da non dimenticare una visita all'antico monastero Moni Faneromenis, centro della vita religiosa dell'isola, da dove si può godere di una splendida vista che domina su tutta la città.

**Perigiali:** sviluppata su una collina, con vista panoramica su Skorpio e Meganissi, adiacente a Nidri, si possono trovare piccole spiagge.

**Nidri:** secondo villaggio per importanza sull'isola, racchiuso dalla penisola di Vlicos e dalle isole private di Skorpis e Madouri. Sul lungomare tantissimi localini, taverne e bar accolgono i turisti che vogliono trascorrere una piacevole serata a ritmo di musica locale.

**Vasiliki:** è il punto più a sud dell'isola, circondato da montagne lussureggianti, meta turistica prediletta dagli amanti del windsurf.

## LE SPIAGGE DA VISITARE

**Egremmi:** è una delle spiagge più famose dell'isola, situata a sud ovest, uno spettacolo che lascia senza fiato, con un mare dalle tonalità che vanno dall'azzurro al blu intenso. Si raggiunge via mare.

**Agios Ioannis:** distesa di sabbia dorata sempre ventilata, l'ideale per gli amanti di windsurf e kitesurf.

**Porto Katsiki:** all'estremo sud dell'isola, c'è chi la definisce una tra le più belle spiagge d'Europa, offre tramonti indimenticabili, sabbia bianca e un mare blu dalle mille sfumature.

**Mikros Gialos:** baia protetta da due lunghi promontori, con un mare sempre calmo e limpido, adatta per fare snorkeling e piacevoli nuotate.

**Kalamitsi:** una delle spiagge più selvagge e incontaminate dell'isola.

**Kathisma:** una lunga insenatura di sabbia nelle vicinanze del villaggio di Agios Nikitas, con un mare spettacolare e tanti beach bar, frequentati soprattutto da chi ama fare festa!

## VITA NOTTURNA

Lefkada è una meta ideale per vacanze di mare, relax e cene a base di pesce fresco. La vita notturna si concentra soprattutto nel capoluogo, Lefkada città, dove i locali e le taverne rimangono aperti fino a tardi. Altri centri animati sono Nidri e Vasiliki.



## COME ARRIVARE E MUOVERSI A LEFKADA

### VOLI

Partenze	Compagnia Aerea	Da	A	Giorni di operatività
17 lug/04 set	Blue Panorama	Bologna	Lefkada	Mercoledì
17 lug/04 set	Blue Panorama	Bergamo	Lefkada	Mercoledì
04 lug/12 set	Blue Panorama	Roma	Lefkada	Giovedì
06 giu/12 set	Volotea	Venezia	Lefkada	Giovedì
11 lug/29 ago	Volotea	Napoli	Lefkada	Giovedì
19 giu/28 ago	Volotea	Bari	Lefkada	Mercoledì

**Da aggiungere alle quote indicate nelle tabelle prezzi dei pacchetti:** € 85 a/r per persona adulti e bambini che includono tasse aeroportuali, security, addiz. comunale, assegnazione del posto al check in dai 2 a., 5 kg di bagaglio a mano e 1 bagaglio in stiva per passeggero dai 2 a. (per i voli Blue Panorama/Volotea sono ammessi 20 kg, per i voli charter il peso del bagaglio in stiva varia a seconda della compagnia aerea e verrà riconfermato al momento della prenotazione)

**Orari dei voli:** gli orari confermati di partenza sono disponibili 24/48 ore prima della partenza. In rientro il passeggero deve contattare telefonicamente il tour operator per riconfermare il volo.

### TRASFERIMENTI

Tipologia	Da	A	Quota
Lefkada - Trasferimenti privati	Preveza - Aeroporto	Lefkada città, Agios Ioannis	75
		Nidri, Perigiali	80
		Vasiliki	150

**Le quote dei trasferimenti privati si intendono a tratta ad auto:** i trasferimenti privati sono effettuati in taxi (massimo 3 adulti per taxi con 1 bagaglio a testa o 2 adulti e 2 bambini) con personale locale parlante inglese.





## NOLEGGI

<b>Auto gruppo B</b> (tipo Panda, Citroen C3 o sim.)		<b>Auto gruppo C</b> (tipo Punto, Toyota Auris o sim.)		<b>Auto gruppo K</b> (tipo Fiat Doblò 7 posti o sim.)	
01/05-29/06	<b>225</b>	01/06-29/06	<b>290</b>	01/05-29/06	<b>540</b>
29/06-20/07	<b>315</b>	29/06-20/07	<b>350</b>	29/06-20/07	<b>750</b>
20/07-24/08	<b>370</b>	20/07-24/08	<b>480</b>	20/07-24/08	<b>930</b>
24/08-30/09	<b>270</b>	24/08-30/09	<b>300</b>	24/08-30/09	<b>670</b>

**Le quote per auto includono:** nolo auto con aria condizionata per 7 giorni con consegna/riconsegna in aeroporto; km illimitato; C.D.W. (collision damage waiver, la limitazione di responsabilità per danni al veicolo) con franchigia di € 400, secondo guidatore, assistenza sull'isola, mappa e tasse locali. Su richiesta quote noleggi auto di categoria superiore.

**Le quote non includono:** deposito obbligatorio di € 400 con carta di credito (i soldi saranno sbloccati alla riconsegna, dopo verifica del mezzo), assicurazione Top Cover, carburante, multe per infrazioni al codice della strada, quanto non specificato nella voce "Le quote includono".

**Supplementi in loco:** deposito obbligatorio di € 400 con carta di credito (i soldi saranno sbloccati alla riconsegna, dopo verifica del mezzo), assicurazione Top Cover (obbligatoria) dai € 70 a € 105 a settimana a seconda della tipologia di auto. I costi in loco potrebbero subire modifiche. Per consegne tra le 22.00 e le 07.00 suppl. di € 25. Baby seat € 3 al giorno.

**Importante:** è obbligatoria la carta di credito per noleggiare l'auto, da strisciare a garanzia. I costi di suppl/assic. In loco possono variare a seconda dell'agenzia di noleggio utilizzata.

### CONDIZIONI GENERALI DI NOLEGGIO AUTO

**ORARIO DI RICONSEGNA AUTO:** le auto devono essere tassativamente riconsegnate entro lo stesso orario del giorno in cui sono state ritirate all'arrivo. Per auto riconsegnate dopo l'orario di ritiro del giorno d'arrivo viene applicato un giorno extra di noleggio da pagare direttamente in loco al noleggiatore. Esempio: se l'auto è ritirata alle ore 10.00 del giorno d'arrivo, il giorno di partenza deve essere riconsegnata entro le ore 10.00. Se il proprio volo in rientro per es. parte alle 15.00 il noleggiatore richiederà il pagamento di 1 giorno supplementare in loco.

**CARTA DI CREDITO:** è obbligatoria da strisciare a garanzia.

**ASSICURAZIONI:** in loco è obbligatorio sottoscrivere l'assicurazione Top Cover di importo variabile a seconda della tipologia di mezzo. Non è in ogni caso possibile assicurare vetri e/o parabrezza, gomme, parte sottostante la vettura, oggetti di proprietà del conducente o di un occupante dell'auto, neanche le valigie. Le assicurazioni si annullano nel caso di conduzione del veicolo in stato di ebbrezza e nel non rispetto delle Leggi locali, rendendo il titolare del contratto completamente responsabile per danni all'auto in possesso. In nessun caso gli oggetti di proprietà del conducente o di un occupante dell'auto sono coperti da assicurazione.

**SUPPLEMENTI IN LOCO:** My Sun Sea non è responsabile qualora i prezzi dei supplementi in loco dovessero essere variati dall'agenzia di noleggio. **ETA' MINIMA:** per le auto 21 anni con patente da almeno 1 anno.

**SERVIZIO RIFORNIMENTO:** l'auto viene consegnata col pieno e deve essere restituita col serbatoio vuoto, il costo del pieno è da pagare in loco nel momento in cui si ritira l'auto.



## Residence

VALUTAZIONE MYSUNSEA ●●●●●

## Nidri Bay

IDEALE PER: COPPIE, GIOVANI



Una piccola struttura, semplice ed essenziale, situata nelle immediate vicinanze di Nidri, una delle località più vivaci dell'isola. Una buona base d'appoggio per andare di giorno alla scoperta di Lefkada e delle sue magnifiche spiagge in stile caraibico, mentre di sera godersi la vita notturna di Nidri, con il suo lungomare brulicante di taverne e bar. MySunSea consiglia un noleggio auto per vivere in assoluta libertà la propria vacanza.

**Posizione:** a Nidri, località turistica sulla costa est dell'isola, con tutti i servizi, negozi e nella zona del porto le tipiche taverne greche. La bellezza di questo tratto di costa è dovuta alla spettacolare panoramica sulla baia, si possono ammirare una serie di isolette tra cui Skorpios, di proprietà del celebre Onassis. L'aeroporto è a 40 km.

**Sistemazione:** il residence dispone di 12 studios, semplici e confortevoli distribuiti in un unico edificio a due piani. **Studio base 2/4:** dispongono di un unico ambiente con 2 letti singoli più eventuale 3/4° letto aggiunto e piccolo angolo cottura, più bagno privato e balcone o veranda. Tutti gli studios sono dotati di: balcone o veranda, tv con canali greci, piccolo angolo cottura attrezzato con piastre elettriche e mini-frigo, aria condizionata (a pag.), servizi privati. Riassetto giornaliero dell'appartamento e cambio biancheria letto/bagno 2 volte a settimana.

**Servizi:** ufficio ricevimento ad orari prestabiliti, parcheggio, piscina attrezzata con ombrelloni e lettini.

**Spiaggia:** direttamente sulla piccola spiaggia di Nidri. Le spiagge della zona sono lunghe e strette, di ghiaia e sassi, alle spalle le verdi montagne di Lefkada, una vegetazione fitta che arriva fino in spiaggia e una suggestiva vista sugli isolotti di Skorpios, Madouri e Meganisi. E' consigliato il noleggio di un mezzo per scoprire le splendide spiagge della parte occidentale dell'isola: Agios Ioannis, Agios Nikitas, Kathisma e la meravigliosa Porto Katsiki.

PARTENZE dal - al	PACCHETTO VOLO						NOTTE EXTRA		
	slim b2	slim b3	slim b4	list b2	list b3	list b4	b2	b3	b4
29/05-26/06	360	320	290	410	370	330	25	19	14
26/06-24/07	450	380	330	510	430	380	39	28	21
24/07-07/08	610	500	440	700	580	510	55	40	30
07/08-21/08	650	550	490	750	650	590	60	50	40
21/08-28/08	610	500	440	700	580	510	55	40	30
28/08-18/09	450	380	330	510	430	380	39	28	21
18/09-03/10	360	320	290	410	370	330	25	19	14

### Quote per persona in solo pernottamento - Pacchetto volo include: volo+7 notti

**Notte extra:** valida solo abbinata ai voli MySunSea, supplemento 20% per quotazioni solo land. **Supplementi:** appartamento in occupazione singola suppl. = quota notte extra b2 per il numero di notti richieste; suppl. volo con rientro a 2/3 settimane € 120 pp. **Supplementi in loco: obbligatori:** tassa di soggiorno, aria condizionata € 6 a notte ad appartamento. **Promozioni bambini:** 0/2 a. quota volo forfettaria € 100 tasse incluse; non sono previste riduzioni bambini.



## Residence Sirios

VALUTAZIONE MYSUNSEA ●●●●●

IDEALE PER: COPPIE, GIOVANI



Complesso di studios e camere a gestione familiare, costituito da vari edifici immersi in un bel giardino fiorito, in posizione panoramica e privilegiata proprio al di sopra della spiaggia di Kathisma, uno dei tratti di costa più belli dell'isola. Dalla bella piscina si gode di una vista favolosa che spazia dal mare alla montagna.

**Posizione:** a Kathisma, a 300 mt dalla spiaggia e da taverne e beach bar. Il villaggio di Agios Nikita dista circa 3,5 km. L'aeroporto è a 38 km.

**Sistemazione:** il residence dispone di 22 studios, semplici e confortevoli, con arredamento classico. **Studio base 2/3:** monolocali di circa 30 mq, dispongono di un unico ambiente con letto matrimoniale, eventuale letto a castello e piccolo angolo cottura, più bagno privato e balcone o veranda. **Bilo base 4:** appartamenti di circa 38 mq, dispongono di un ambiente con letto matrimoniale e piccolo angolo cottura, camera con 2 letti singoli, più bagno privato e balcone o veranda. Tutti gli appartamenti sono dotati di: balcone, tv sat, piccolo angolo cottura attrezzato con piastre elettriche e mini-frigo, **Wi-Fi**, aria condizionata, servizi privati con doccia e asciugacapelli. Riassetto giornaliero dell'appartamento e cambio biancheria 2 volte a settimana.

**Servizi:** piscina attrezzata con lettini e ombrelloni, bar in piscina, ufficio ricevimento ad orari prestabiliti, Wi-Fi, parcheggio non custodito, culla su richiesta. Animali non ammessi.

**Spiaggia:** di sabbia e sassolini, a 300 mt dalla struttura, libera e attrezzata (a pag.). Kathisma è una delle spiagge più celebri e frequentate di Lefkada, gettonata soprattutto tra i giovani per i club e beach bar che animano le serate estive dell'isola.

PARTENZE dal - al	PACCHETTO VOLO				NOTTE EXTRA	
	slim b2	slim b3/4	list b2	list b3/4	b2	b3/4
18/05-12/06	350	340	430	400	27	23
12/06-26/06	390	390	470	450	33	30
26/06-03/07	450	480	540	550	41	33
03/07-24/07	490	430	580	490	48	36
24/07-31/07	650	500	740	580	61	39
31/07-28/08	690	530	760	620	64	44
28/08-18/09	490	430	580	490	48	36
18/09-25/09	450	380	490	440	36	29
25/09-30/09	350	340	430	400	27	23

### Quote per persona in solo pernot.- Pacchetto volo include: volo+7 notti

**Notte extra:** valida solo abbinata ai voli MySunSea, supplemento 20% per quotazioni solo land. **Supplementi:** appartamento in occupazione singola suppl. = quota notte extra b2 per il numero di notti richieste, prima colazione a notte per persona adulti € 9, bambini 2/14 a. € 5; suppl. volo con rientro a 2/3 settimane € 120 pp. **Supplementi in loco: obbligatori:** tassa di soggiorno, aria condizionata € 8 a notte ad appartamento. **Promozioni bambini:** 0/2 a. quota volo forfettaria € 100 tasse incluse; non sono previste riduzioni bambini.



Residence

VALUTAZIONE MYSUNSEA ●●●●●

## Ionian Fos

IDEALE PER: COPPIE, FAMIGLIE



Complesso residenziale di ottimo livello, con appartamenti di varie tipologie dotati di tutti i comfort e con ottime finiture. La struttura è in posizione panoramica, circondata da colline verdeggianti e con una vista mozzafiato su tutta la baia. La posizione, a metà strada tra Lefkada Città e la vivace cittadina di Nidri, la rende una soluzione ideale per chi desidera vivere una vacanza indipendente, rilassante, senza rinunciare ai comfort e alla possibilità di scoprire tutte le bellezze dell'isola.

**Posizione:** a Nikiana, piccolo villaggio di pescatori con alcune taverne e bar. La vivace Nidri è a 5 km. L'aeroporto dista 30 km.

**Sistemazione:** la struttura dispone di 15 appartamenti di varie tipologie, arredati elegantemente e con cura, suddivisi in tre edifici tipo ville. **Studio base 2:** appartamenti di circa 30 mq, dispongono di un ambiente aperto con angolo cottura, una camera con letto matrimoniale e bagno privato. **Maisonette base 3/5:** appartamenti di circa 80 mq, dispongono di una zona giorno con angolo cottura, una camera con letto matrimoniale, una camera in soppalco con 2 letti singoli, bagno privato e balcone. Tutte le sistemazioni sono dotate di: veranda o balcone (alcune sistemazioni hanno patio in comune), angolo cottura attrezzato con piastre elettriche, forno e frigorifero, tv, aria condizionata (a pag.), **Wi-Fi**, servizi privati con doccia o vasca. Riassetto giornaliero dell'appartamento e cambio biancheria 2 volte a settimana.

**Servizi:** piscina esterna attrezzata con lettini fino a esaurimento, piscina per bambini, Wi-Fi nell'area pool bar dove è possibile consumare drink e snack a pagamento, barbecue ad uso comune, parcheggio.

**Spaggia:** di sassolini, a 2 km dalla struttura, libera e attrezzata (a pag.). La spiaggia di Nikiana presenta un fondale digradante, adatto alle famiglie con bambini. La posizione centrale della struttura consente di raggiungere in breve tempo tutte le spiagge più belle tra cui Agios Ioannis, Agios Nikita, Milos, Kathisma, Mikros Gialos, Vassiliki.

PARTENZE dal - al	PACCHETTO VOLO						NOTTE EXTRA		
	slim b2	slim b3	slim b4/5	list b2	list b3	list b4/5	b2	b3	b4/5
18/05-12/06	350	360	330	420	410	380	26	25	21
12/06-10/07	450	400	360	520	470	420	34	32	27
10/07-24/07	490	440	390	590	500	450	49	37	30
24/07-21/08	650	560	500	750	650	570	59	49	39
21/08-28/08	490	460	420	590	530	480	34	32	27
28/08-11/09	390	400	360	480	470	420	34	32	27
11/09-19/10	350	360	330	420	410	380	26	25	21

### Quote per persona in solo pernottamento - Pacchetto volo include: volo+7 notti

**Notte extra:** valida solo abbinata ai voli MySunSea, supplemento 20% per quotazioni solo land. **Supplementi:** appartamento in occupazione singola suppl. = quota notte extra b2 per il numero di notti richieste; suppl. maisonette in b3/b4 € 18 a notte a camera; suppl. volo con rientro a 2/3 settimane € 120 pp. **Supplementi in loco: obbligatori:** tassa di soggiorno, aria condizionata € 8 a notte ad appartamento. **Promozioni bambini:** 0/2 a. quota volo forfettaria € 100 tasse incluse; riduzione 3°/4° letto 2/12 a. -20% dal 24/07 al 21/08, nessuna riduzione negli altri periodi.



Hotel ★★★

VALUTAZIONE MYSUNSEA ●●●●●

## Porto Ligia

IDEALE PER: COPPIE, FAMIGLIE



Situato nella pittoresca baia di Ligia, direttamente sul mare, questo hotel gode di una vista splendida e offre sistemazioni curate e confortevoli. È la soluzione ottimale per chi cerca pace, tranquillità e relax, con la comodità di avere il piccolo villaggio di Ligia a due passi, e Lefkada Città a soli 10 minuti di auto.

**Posizione:** a Ligia, direttamente sul mare e a 300 mt da bar e taverne. Lefkada Città dista 7 km. L'aeroporto è a 26 km. Fermata dell'autobus nelle vicinanze.

**Sistemazione:** l'hotel dispone di 52 camere, ampie, luminose e confortevoli. Tutte le camere doppie standard sono dotate di: balcone, letti singoli, tv sat, mini-frigo, **Wi-Fi**, aria condizionata, cassetta di sicurezza, servizi privati con doccia, asciugacapelli e set di cortesia. Riassetto giornaliero della camere e cambio biancheria 3 volte a settimana.

**Servizi:** reception 24h, deposito bagagli, ascensori, Wi-Fi, piscina attrezzata con lettini e ombrelloni, piccola piscina per bambini, parcheggio interno. Animali non ammessi.

**Ristoranti e bar:** ristorante a buffet, snack-bar in piscina, menù per celiaci su richiesta.

**Spiaggia:** di ciottoli, libera e attrezzata, raggiungibile direttamente attraversando il bel giardino che circonda il fronte mare dell'hotel. La spiaggia è lunga e stretta, con acque calme e limpide. Si consiglia di visitare anche le spettacolari spiagge della costa ovest dell'isola: Agios Ioannis, Agios Nikitas, Kathisma e Porto Katsiki.

PARTENZE dal - al	PACCHETTO VOLO				NOTTE EXTRA	
	slim adulti	slim 3°letto 2/12 a.	list adulti	list. 3°letto 2/12 a.	adulti/doppia	3° letto 2/12 a.
01/05-12/06	450	270	520	310	40	11
12/06-03/07	530	300	610	340	51	16
03/07-24/07	630	320	730	370	67	20
24/07-21/08	790	430	900	500	81	29
21/08-28/08	690	430	830	500	73	29
28/08-04/09	630	320	730	370	67	20
04/09-11/09	590	320	660	370	59	20
11/09-18/09	530	300	610	340	51	16
18/09-25/09	490	300	570	340	46	16
25/09-15/10	450	270	520	310	40	11

**Quote per persona in doppia standard/pernot. e colazione - Pacchetto volo include: volo+7 notti**

**Notte extra:** valida solo abbinata ai voli MySunSea, supplemento 20% per quotazioni solo land. **Supplementi:** singola a notte € 38 dal 24/07 al 21/08, € 25 negli altri periodi; vista mare € 13 a camera a notte; suppl. volo con rientro a 2/3 settimane € 120 pp. **Supplementi in loco: obbligatori:** tassa di soggiorno. **Promozioni bambini:** 0/2 a. quota volo forfettaria € 100 tasse incluse; quotazioni camere quadruple adulti e bambini su richiesta.



Hotel \*\*\*

VALUTAZIONE MYSUNSEA ●●●●●

## Konaki

IDEALE PER: COPPIE, FAMIGLIE



A pochi minuti dalla città di Lefkada, nel pittoresco villaggio di pescatori di Ligia, nascosto in una proprietà privata di 20 ettari con giardini ben curati pieni di tigli profumati, ulivi e palme del Mediterraneo, l'Hotel Konaki è un grazioso hotel a gestione familiare. Con i suoi 9 edifici che comprendono 69 camere ariose e luminose, tutte con balcone o terrazza privata, una grande piscina e uno snack bar, l'Hotel Konaki è sicuramente l'ideale per le famiglie, ma la sua posizione imbattibile lo rende la scelta perfetta anche per coppie e piccoli gruppi di amici.

**Posizione:** a Ligia, a 350 metri dalla spiaggia e a circa 850 metri dal centro di ricco di taverne. Lefkada Città dista 4,5 km. Nidri è a 11 km. L'aeroporto è a 26 km.

**Sistemazione:** l'hotel dispone di 69 camere, distribuite in vari edifici da 2 o 3 piani sparsi nel giardino lussureggiante. Tutte le camere doppie standard sono dotate di: balcone o veranda vista giardino, letto matrimoniale o letti singoli, aria condizionata, telefono, tv sat, **Wi-Fi**, servizi privati con doccia o vasca e asciugacapelli. Riassetto quotidiano della camera.

**Servizi:** reception 18h, deposito bagagli, piscina attrezzata con ombrelloni e lettini, piscina e area giochi per bambini, giardino, palestra, campo da tennis, cassette di sicurezza, Wi-Fi, parcheggio, culla su richiesta. La struttura è provvista di camere accessibili con sedia a rotelle.

**Ristoranti e bar:** prima colazione a buffet, snack bar in piscina.

**Spiaggia:** a circa 350 metri una piccola spiaggia di ciottoli, con acque calme e limpide. Si consiglia di visitare anche le spettacolari spiagge della costa ovest dell'isola: Agios Ioannis, Agios Nikitas, Kathisma e Porto Katsiki.





PARTENZE dal - al	PACCHETTO VOLO				NOTTE EXTRA	
	slim adulti	slim 3°letto dai 2 a.	list adulti	list 3°letto dai 2 a.	adulti/doppia	3° letto dai 2 a.
01/05-05/06	390	350	480	410	34	24
05/06-26/06	490	360	550	420	44	26
26/06-03/07	550	380	600	440	50	29
03/07-24/07	590	380	660	440	58	29
24/07-31/07	650	430	720	500	58	29
31/07-21/08	690	470	790	540	66	34
21/08-28/08	650	470	750	540	62	34
28/08-18/09	490	360	550	420	44	26
18/09-19/10	390	350	480	410	34	24

**Quote per persona in doppia standard/pernot. e colazione - Pacchetto volo include: volo+7 notti**

**Notte extra:** valida solo abbinata ai voli MySunSea, supplemento 20% per quotazioni solo land. **Supplementi:** suppl. singola= notte extra in doppia; suppl. a camera a notte: superior € 45; suppl. volo con rientro a 2/3 settimane € 120 pp. **Supplementi in loco: obbligatori:** tassa di soggiorno. **Promozioni bambini:** 0/2 a. quota volo forfettaria € 100 tasse incluse; quadruple non disponibili.





Hotel \*\*

VALUTAZIONE MYSUNSEA ●●●●●

## Ponti Beach

IDEALE PER: COPPIE, SPORTIVI



Un hotel grazioso, informale e confortevole, rinnovato nel 2015 e situato in posizione panoramica nel villaggio di Vasiliki, noto per la presenza di surfer e kitesurfer provenienti da tutto il mondo. L'animata cittadina offre molti servizi, comprese delle deliziose taverne di pesce in riva al mare, l'ideale per gustarsi una pausa culinaria dopo una giornata di sport o di relax in spiaggia.

**Posizione:** a Vasiliki, a 250 mt dalla spiaggia e da bar e taverne. Lefkada Città dista 39 km. L'aeroporto è a 60 km. Fermata dell'autobus nelle vicinanze.

**Sistemazione:** la struttura dispone di 72 camere, moderne e confortevoli, ognuna con un "tema" di colore. Tutte le camere doppie standard sono dotate di: balcone, 2 letti singoli, tv, telefono, minifrigo, **Wi-Fi**, aria condizionata, servizi privati con doccia, asciugacapelli (in reception) e set di cortesia. Riassetto giornaliero della camera, cambio biancheria letto/bagno 2 volte a settimana.

**Servizi:** reception 24h, ascensori, sala tv, piscina attrezzata con lettini e ombrelloni, cassetta di sicurezza alla reception (a pag.), Wi-Fi, area giochi per bambini, culla su richiesta, parcheggio. Animali non ammessi.

**Ristoranti e bar:** ristorante a buffet con possibilità di cena à la carte, snack-bar.

**Spiegia:** di sabbia mista a ciottoli, a 200 mt dalla struttura, libera e attrezzata (a pag), raggiungibile anche con una scalinata di circa 100 gradini. La spiaggia di Vasiliki è il posto perfetto per praticare sport acquatici come windsurf e kitesurf. La baia che accoglie questa spiaggia è ampia e abbastanza protetta e il vento soffia soprattutto nelle ore pomeridiane.

PARTENZE dal - al	PACCHETTO VOLO				NOTTE EXTRA	
	slim adulti	slim 3° letto 2/13 a.	list adulti	list 3° letto 2/13 a.	adulti/doppia	3° letto 2/13 a.
25/05-19/06	350	240	420	270	21	6
19/06-24/07	450	260	510	300	36	11
24/07-21/08	590	340	690	390	49	15
21/08-28/08	550	330	650	380	41	12
28/08-11/09	450	260	510	300	36	11
11/09-14/10	350	240	420	270	21	6

**Quote per persona in doppia standard/pernot. e colazione - Pacchetto volo include: volo+7 notti**

**Notte extra:** valida solo abbinata ai voli MySunSea, supplemento 20% per quotazioni solo land. **Supplementi:** suppl. singola= notte extra in doppia; suppl. a camera a notte: standard vista mare € 13, executive vista mare € 32; mezza pensione per persona a notte adulti € 12, bambini 2/13 a. € 6; suppl. volo con rientro a 2/3 settimane € 120 pp. **Supplementi in loco: obbligatori:** tassa di soggiorno. **Promozioni bambini:** 0/2 a. quota volo forfettaria € 100 tasse incluse; 3° letto adulto -20% sulla quota pacchetto e notte extra. Quotazioni camere quaduple adulti e bambini su richiesta.





Hotel \*\*\*\*

VALUTAZIONE MYSUNSEA ●●●●●

## Porto Galini

IDEALE PER: COPPIE, FAMIGLIE



Una splendida struttura a 4 stelle, situata lungo la costa orientale dell'isola di Lefkada, progettata per offrire il massimo comfort, servizi eccellenti e opportunità di svago ai suoi ospiti. Il resort si estende su una superficie di 40 ettari di parco, ed è composto da edifici che si sviluppano armoniosamente digradando verso il mare. Un plus la bellissima spiaggia appartata dove godere delle acque verde smeraldo del Mar Ionio.

**Posizione:** a Nikiana, direttamente sul mare e a 5 km dalla vivace cittadina di Nidri. Lefkada Città dista 15 km. L'aeroporto è a 35 km.

**Sistemazione:** l'hotel dispone di 135 camere spaziose e confortevoli. Tutte le camere doppie classic sono dotate di: balcone o veranda, letti singoli, tv sat, minibar (a pag.), **Wi-Fi**, aria condizionata, cassetta di sicurezza, servizi privati con asciugacapelli e set di cortesia. Cambio biancheria ogni 2 giorni.

**Servizi:** reception 24h, 2 piscine esterne attrezzate con lettini e ombrelloni, 2 piscine interne, Wi-Fi, area giochi per bambini, **mini club** 4-12 anni, palestra, campo da tennis e beach-volley, ping-pong, parcheggio. A pagamento: massaggi, salone di bellezza, spa, trattamenti. **Animali di piccola taglia ammessi su richiesta.**

**Ristoranti e bar:** snack bar e bar in piscina, ristorante a buffet, ristorante à la carte.

**Spiaggia:** di sassolini, privata e con accesso diretto dalla struttura, attrezzata. La posizione centrale della struttura consente di raggiungere in breve tempo tutte le spiagge più belle tra cui Agios Ioannis, Agios Nikita, Milos, Kathisma, Mikros Gialos, Vassiliki.

PARTENZE dal - al	PACCHETTO VOLO				NOTTE EXTRA	
	slim adulti	slim 3° letto 2/12 a.	list adulti	list 3° letto 2/12 a.	adulti/doppia	3° letto 2/12 a.
01/05-05/06	490	290	590	330	49	14
05/06-19/06	650	290	770	330	72	14
19/06-17/07	790	290	940	330	96	14
17/07-24/07	990	290	1180	330	127	14
24/07-21/08	1090	340	1240	390	127	14
21/08-28/08	990	340	1150	390	114	14
28/08-04/09	790	290	940	330	96	14
04/09-11/09	750	290	870	330	86	14
11/09-25/09	650	290	770	330	72	14
25/09-14/10	490	290	590	330	49	14

**Quote per persona in doppia classic/pernot. e colazione - Pacchetto volo include: volo+7 notti**

**Notte extra:** valida solo abbinata ai voli MySunSea, supplemento 20% per quotazioni solo land. **Supplementi:** singola a notte € 80 dal 17/07 al 21/08, € 55 negli altri periodi; camera superior € 25 a camera a notte; mezza pensione per persona a notte adulti € 18, bambini 4/12 a. € 10; suppl. volo con rientro a 2/3 settimane € 120 pp. **Supplementi in loco: obbligatori:** tassa di soggiorno. **Promozioni bambini:** 0/2 a. quota volo forfettaria € 100 tasse incluse; 3° letto adulto -20% sulla quota pacchetto e notte extra. Quotazioni camere quadruple/quintuple adulti e bambini su richiesta.



# CORFU'

Dalle baie pittoresche con infinite spiagge di sabbia ai paesini arroccati su ripidi pendii, dalle foreste di altissimi ulivi alla suggestiva città vecchia patrimonio Unesco, Corfù è il gioiello del Mediterraneo: un mix di cultura, storia, divertimenti e spiagge meravigliose!



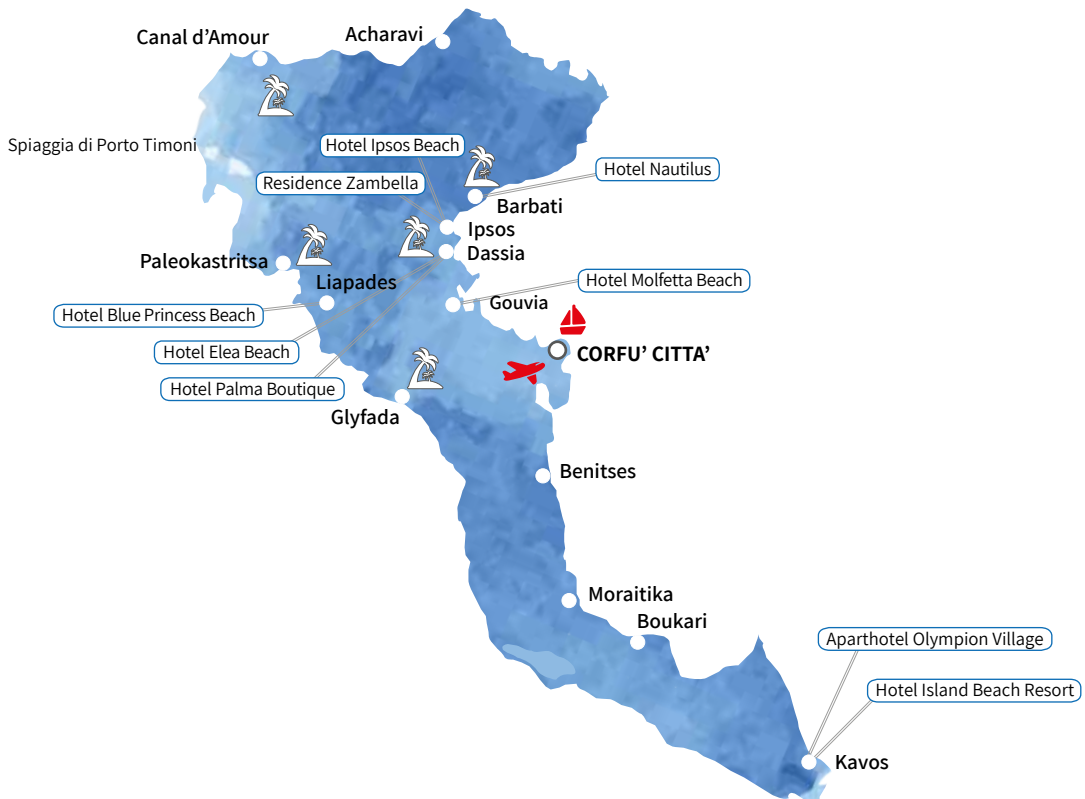

**Corfù** fa parte delle isole ioniche ed è la seconda per grandezza dopo Cefalonia, posizionata tra Grecia, Albania e Italia. I punti più estremi a nord e sud dell'isola distano circa 75 km. Le suggestioni di Corfù si colgono immergendosi nel suo territorio: antiche dimore e chiesette incastonano i tre forti veneziani della città vecchia rendendo il centro storico del capoluogo una meta di grandissimo fascino, dichiarato patrimonio dell'Unesco. La laguna di Korissa incanta con le sue lunghe strisce di sabbia, mentre il Palazzo dell'Achilleon, costruito per l'imperatrice Sissi nel 1800, conquista con i suoi giardini di palme, rose e fichi d'India. Il clima mite, caldo ma ventilato favorisce una vegetazione rigogliosa ma sempre verde che fa da contrasto alle bellissime spiagge della sua costa.

## TAPPE DA NON PERDERE

**Corfù Città:** capoluogo dell'isola, una gioia per gli occhi, tra campielli veneziani, palazzi neoclassici, vie lastricate in marmo, portici e mura che giungono fino al mare.

**Gouvia, Dassia e Ipsos:** piccoli centri turistici scelti dalla maggior parte degli italiani per le loro vacanze. Dassia e Ipsos in particolare offrono numerose taverne e discoteche, meta soprattutto per i più giovani.

**Benitses:** villaggio di pescatori, è senz'altro la località più caratteristica dell'isola, dove le acque delle sorgenti delle montagne si uniscono dando origine a due piccoli fiumi.

**Moraitika, Boukari e Kavos:** piccoli porti, assolutamente da non perdere per chi ama fare scorpacciate di pesce.

## LE SPIAGGE DA VISITARE

**Dassia, Ipsos e Barbati:** tratto di costa con piccole baie di ciottoli e spiagge tra le più frequentate dell'isola per i servizi e i beach bar.

**Paleokastritsa:** una delle spiagge più famose, si narra che qui Ulisse sbarcò durante il suo lungo viaggio. Ci sono cinque diverse baie con sabbia e ghiaia e un mare meraviglioso.

**Canal D'Amour:** una spiaggia di straordinaria bellezza, il nome deriva dalla presenza di suggestivi fiordi creati naturalmente dall'erosione del vento e dell'acqua. Consigliata in giornate poco ventose.

**Glyfada:** spiaggia lunga di sabbia dorata in mezzo a scogliere che si immergono in un mare cristallino.

## VITA NOTTURNA

A Ipsos, sul lungomare, c'è l'imbarazzo della scelta per i giovani che vogliono fare festa fino al mattino, tra pub, disco bar e discoteche. Per chi ricerca locali più selezionati, a Corfù Città si trovano ottimi ristoranti, club e discoteche.



## COME ARRIVARE E MUOVERSI A CORFU'

### VOLI

Partenze	Compagnia Aerea	Da	A	Giorni di operatività
23 giu/15 set	Blue Panorama	Bologna	Corfù	Domenica
22 giu/14 set	Blue Panorama	Roma FCO	Corfù	Sabato
04 giu/10 set	Volotea	Venezia	Corfù	Martedì
01 giu/31 ago	Volotea	Bari	Corfù	Sabato

**Da aggiungere alle quote indicate nelle tabelle prezzi dei pacchetti:** € 85 a/r per persona adulti e bambini che includono tasse aeroportuali, security, addiz. comunale, assegnazione del posto al check in dai 2 a., 5 kg di bagaglio a mano e 1 bagaglio in stiva per passeggero dai 2 a. (per i voli Blue Panorama/Volotea sono ammessi 20 kg, per i voli charter il peso del bagaglio in stiva varia a seconda della compagnia aerea e verrà riconfermato al momento della prenotazione)

**Orari dei voli:** gli orari confermati di partenza sono disponibili 24/48 ore prima della partenza. In rientro il passeggero deve contattare telefonicamente il tour operator per riconfermare il volo.



### TRASFERIMENTI

Tipologia	Da	A	Quota
Corfù - Trasferimenti privati	Corfù - Aeroporto	Achavari	120
		Barbati	75
		Benitses	60
		Corfù town	30
		Dassia	55
		Gouvia	50
		Ipsos	65
		Kavos	140

**Le quote dei trasferimenti privati si intendono a tratta ad auto:** i trasferimenti privati sono effettuati in taxi (massimo 3 adulti per taxi con 1 bagaglio a testa o 2 adulti e 2 bambini) con personale locale parlante inglese.

## NOLEGGI

Auto gruppo B (tipo Panda, Citroen C3 o sim.)		Auto gruppo C (tipo Punto, Toyota Auris o sim.)		Auto gruppo K (tipo Fiat Doblò 7 posti o sim.)	
01/05-29/06	225	01/06-29/06	290	01/05-29/06	540
29/06-20/07	315	29/06-20/07	350	29/06-20/07	750
20/07-24/08	370	20/07-24/08	480	20/07-24/08	930
24/08-30/09	270	24/08-30/09	300	24/08-30/09	670

**Le quote per auto includono:** nolo auto con aria condizionata per 7 giorni con consegna/riconsegna in aeroporto; km illimitato; C.D.W. (collision damage waiver, la limitazione di responsabilità per danni al veicolo) con franchigia di € 400, secondo guidatore, assistenza sull'isola, mappa e tasse locali. Su richiesta quote noleggi auto di categoria superiore.

**Le quote non includono:** deposito obbligatorio di € 400 con carta di credito (i soldi saranno sbloccati alla riconsegna, dopo verifica del mezzo), assicurazione Top Cover, carburante, multe per infrazioni al codice della strada, quanto non specificato nella voce "Le quote includono".

**Supplementi in loco:** deposito obbligatorio di € 400 con carta di credito (i soldi saranno sbloccati alla riconsegna, dopo verifica del mezzo), assicurazione Top Cover (obbligatoria) dai € 70 a € 105 a settimana a seconda della tipologia di auto. I costi in loco potrebbero subire modifiche. Per consegne tra le 22.00 e le 07.00 suppl. di € 25. Baby seat € 3 al giorno.

**Importante:** è obbligatoria la carta di credito per noleggiare l'auto, da strisciare a garanzia. I costi di suppl/assic. In loco possono variare a seconda dell'agenzia di noleggio utilizzata.

### CONDIZIONI GENERALI DI NOLEGGIO AUTO

**ORARIO DI RICONSEGNA AUTO:** le auto devono essere tassativamente riconsegnate entro lo stesso orario del giorno in cui sono state ritirate all'arrivo. Per auto riconsegnate dopo l'orario di ritiro del giorno d'arrivo viene applicato un giorno extra di noleggio da pagare direttamente in loco al noleggiatore. Esempio: se l'auto è ritirata alle ore 10.00 del giorno d'arrivo, il giorno di partenza deve essere riconsegnata entro le ore 10.00. Se il proprio volo in rientro per es. parte alle 15.00 il noleggiatore richiederà il pagamento di 1 giorno supplementare in loco.

**CARTA DI CREDITO:** è obbligatoria da strisciare a garanzia.

**ASSICURAZIONI:** in loco è obbligatorio sottoscrivere l'assicurazione Top Cover di importo variabile a seconda della tipologia di mezzo. Non è in ogni caso possibile assicurare vetri e/o parabrezza, gomme, parte sottostante la vettura, oggetti di proprietà del conducente o di un occupante dell'auto, neanche le valigie. Le assicurazioni si annullano nel caso di conduzione del veicolo in stato di ebbrezza e nel non rispetto delle Leggi locali, rendendo il titolare del contratto completamente responsabile per danni all'auto in possesso. In nessun caso gli oggetti di proprietà del conducente o di un occupante dell'auto sono coperti da assicurazione.

**SUPPLEMENTI IN LOCO:** My Sun Sea non è responsabile qualora i prezzi dei supplementi in loco dovessero essere variati dall'agenzia di noleggio. **ETA' MINIMA:** per le auto 21 anni con patente da almeno 1 anno.

**SERVIZIO RIFORNIMENTO:** l'auto viene consegnata col pieno e deve essere restituita col serbatoio vuoto, il costo del pieno è da pagare in loco nel momento in cui si ritira l'auto.

## WELCOME CARD

(obbligatoria dal 01/05 al 30/10), € 15 per persona dai 2 a. (da pagare in loco all'arrivo) include: **prezzo garantito/ adeguamento carburante** bloccato, **assistenza in partenza** dagli aeroporti di Bologna, Bergamo, Malpensa, Verona, Venezia e convenzione parcheggi, **assistenza in aeroporto** nel luogo di vacanza in arrivo e partenza, **assistenza in loco** in italiano (assistente italiano MySunSea e/o personale dell'ufficio corrispondente parlante italiano), **numero** dedicato per riconferma volo, assistenza telefonica h24, possibilità di prenotare escursioni, **convenzioni** per noleggi auto/scooter e **sconti** su attività commerciali convenzionate, tasse locali, **buono sconto di € 30** a persona per la prossima vacanza con MySunSea.





## Case Vacanza

VALUTAZIONE MYSUNSEA ●●●●●

IDEALE PER: GIOVANI, COPPIE, FAMIGLIE

## Corfù

Le case vacanza sono la formula più vantaggiosa che MySunSea propone per soggiornare a Corfù. Le località di Acharavi e Roda sono più adatte per una vacanza tranquilla: mare meraviglioso, spiagge libere e attrezzate, taverne di pesce sul mare. Le zone vicino a Corfù città, soprattutto Dassia, Gouvia, Ipsos, uniscono alle belle spiagge una vivace vita notturna: la soluzione ideale per piccoli gruppi di amici e in generale per chi vuole vivere una vacanza all'insegna del divertimento! Al momento della prenotazione vi consiglieremo la zona più adatta tra quelle disponibili. L'esatta posizione e denominazione della struttura presso cui alloggerete saranno comunicate all'arrivo sull'isola.

**Sistemazione:** tutte le sistemazioni sono distribuite in piccoli residence, arredati secondo il gusto dei singoli proprietari. In generale si tratta di sistemazioni semplici, confortevoli e funzionali. Tutte le unità dispongono di servizi privati, piccolo angolo cottura attrezzato con piastra elettrica, mini-frigo, stoviglie in numero necessario all'occupazione prevista, alcune hanno balcone o veranda con piccolo tavolo e sedie. La maggior parte degli alloggi proposti sono studio per 2 persone, ossia monolocali di 15/20 mq totali con 2 letti singoli. Per occupazioni oltre le 2 persone lo spazio abitativo è ridotto. Sono disponibili anche appartamenti più grandi, adatti ad ospitare fino a 6 persone. In ogni caso i letti aggiunti per adulti o bambini sono brandine pieghevoli/ poltrone letto/divani letto. Pulizia e cambio biancheria 1 volta a settimana.

**Servizi:** a pagamento in loco, dove disponibile, **Wi-Fi**, aria condizionata, cassetta di sicurezza.

**Spiaggia:** a seconda dell'ubicazione dell'appartamento, da 100 mt a 3 km dal mare.

**Speciale noleggi:** MySunSea vi consiglia il noleggio di un mezzo per visitare le numerose spiagge dell'isola. Tra le più celebri la spiaggia di Paleokastritsa, formata da cinque diverse baie con sabbia e ghiaia e un mare meraviglioso. Da non perdere il Canal D'Amour, una spiaggia di straordinaria bellezza, il nome deriva dalla presenza di suggestivi fiordi creati naturalmente dall'erosione del vento e dell'acqua. (tariffe noleggi a pag. 74-75).



Appartamento tipo



Casa vacanza tipo



VIVI  
L'ISOLA

PARTENZE dal - al	PACCHETTO VOLO						NOTTE EXTRA		
	slim b2	slim b3	slim b4	list b2	list b3	list b4	b2	b3	b4
01/05-16/06	290	280	270	370	320	310	20	14	13
16/06-07/07	350	300	290	400	340	330	25	17	15
07/07-14/07	390	350	340	460	400	390	25	17	15
14/07-04/08	490	420	390	580	480	450	41	27	23
04/08-11/08	550	440	410	620	500	470	45	30	25
11/08-18/08	690	590	560	800	680	640	46	31	26
18/08-25/08	650	570	540	760	660	630	42	28	24
25/08-01/09	490	400	380	550	460	430	36	24	21
01/09-08/09	390	340	330	460	390	380	25	17	15
08/09-15/09	350	290	280	390	330	320	23	15	14
15/09-20/10	290	250	260	330	290	290	15	10	10

€90

il prezzo  
a persona  
include  
2 escursioni in  
barca

**Quote per persona in solo pernottamento - Pacchetto volo include: volo+trasferimenti+7 notti**

**Vivi l'isola include:** 2 gite in barca (Beach barbecue con pranzo a bordo e in barca a Paxos e Antipaxos). **Notte extra:** valida solo abbinata ai voli MySunSea, supplemento 20% per quote solo land. **Supplementi:** appartamento in occupazione singola suppl. = quota notte extra b2 per il numero di notti richieste, speciale promo 100% single (singola senza supplemento part. 16/6, 23/06, 30/06, 07/07, 25/08, 01/09, disponibilità limitata vedi pag. 11); suppl. volo con rientro a 2/3 settimane € 120 pp. **Supplementi in loco: obbligatori:** tassa di soggiorno, deposito cauzionale € 150 ad appartamento (richiesto se gli occupanti hanno meno di 30 anni - restituibile a fine soggiorno dopo verifica dell'appartamento); **facoltativi** (da segnalare al momento della prenotazione): aria condizionata € 8 a notte ad appartamento, cassaforte € 15 a settimana (ove disponibile). **Promozioni bambini:** 0/2 a. quota volo forfettaria € 100 tasse incluse; riduzione 3\*/4\* letto 2/12 a. -20% dal 4 al 25 agosto, nessuna riduzione negli altri periodi. Riduzione pacchetto Vivi l'isola 2/12 a. -20% in tutti i periodi.



A PARTIRE DA  
**€290**

## Residence Zambella

VALUTAZIONE MYSUNSEA ●●●●●

IDEALE PER: GIOVANI



Struttura semplice, adatta ad una clientela giovane e informale, a pochi metri dalla famosa spiaggia di Ipsos e da tutti i divertimenti. Questa località è scelta in prevalenza dai giovanissimi per la sua vita notturna, con un lungomare animato da discoteche, disco bar e pub. La soluzione ideale per piccoli gruppi di amici e in generale per chi vuole vivere una vacanza all'insegna del divertimento!

**Posizione:** a Ipsos, di fronte alla spiaggia (con attraversamento strada) e a 100 mt da taverne, bar e farmacia. Corfù Città dista 15 km. L' aeroporto è a 16 km.

**Sistemazione:** la struttura dispone di 13 studios e appartamenti disposti su due piani e arredati in modo semplice e funzionale. **Studio base 2/3:** monolocali di circa 20 mq, dispongono di un unico ambiente con 2/3 letti singoli e piccolo angolo cottura più bagno privato e balcone. Disponibile letto extra. **Bilo base 4:** appartamento di circa 40 mq, situato al primo piano dispone di un ambiente aperto con 2 letti singoli e piccolo angolo cottura, camera con 2 letti singoli, bagno privato e balcone. Tutte le sistemazioni sono dotate di: balcone o veranda, piccolo angolo cottura attrezzato con 2 piastre elettriche, mini-frigo, fornet-to, stoviglie in numero necessario all'occupazione prevista, tavolo da pranzo con sedie, tv sat, aria condizionata (a pag.), cassetta di sicurezza (a pag.), bagno privato con doccia e asciugacapelli. Riassetto appartamento 2 volte a settimana. Cambio biancheria letto/bagno 1 volta a settimana.

**Servizi:** ristorante sotto gli appartamenti con serate di musica dal vivo 2 volte a settimana (a pag.). Culla su richiesta. Animali non ammessi. Struttura non adatta ad ospiti diversamente abili.

**Spaggia:** di sassolini, a 10 mt dall'hotel, libera e attrezzata (a pag.). La spiaggia di Ipsos è formata da un lungo e stretto litorale ghiaioso, bagnato da un mare limpido e calmo, con un fondale che digrada dolcemente. In diversi punti si trovano centri per praticare sport acquatici.







VIVI  
L'ISOLA

PARTENZE dal - al	PACCHETTO VOLO						NOTTE EXTRA		
	slim b2	slim b3	slim b4	list b2	list b3	list b4	b2	b3	b4
23/06-07/07	350	300	290	400	340	330	25	17	15
07/07-14/07	390	350	340	460	400	390	25	17	15
14/07-11/08	550	440	410	620	500	470	45	30	25
11/08-25/08	690	590	560	800	680	640	46	31	26
25/08-01/09	490	400	380	550	460	430	36	24	21
01/09-08/09	390	340	330	460	390	380	25	17	15

€90

il prezzo  
a persona  
include  
2 escursioni  
in barca

**Quote per persona in solo pernottamento - Pacchetto volo include: volo+trasferimenti+7 notti**

**Vivi l'isola include:** 2 gite in barca (Beach barbecue con pranzo a bordo e in barca a Paxos e Antipaxos). **Notte extra:** valida solo abbinata ai voli MySunSea, supplemento 20% per quotezioni solo land. **Supplementi:** appartamento in occupazione singola suppl. = quota notte extra b2 per il numero di notti richieste, speciale promo 100% single (singola senza supplemento part. 23/06, 30/06, 07/07, 25/08, 01/09, disponibilità limitata vedi pag. 11); suppl. volo con rientro a 2/3 settimane € 120 pp. **Supplementi in loco: obbligatori:** tassa di soggiorno, deposito cauzionale € 150 ad appartamento (restituibile a fine soggiorno dopo verifica dell'appartamento); **facoltativi** (da segnalare al momento della prenotazione): aria condizionata € 7 a notte ad appartamento, cassaforte € 14 a settimana. **Promozioni bambini:** 0/2 a. quota volo forfettaria € 100 tasse incluse; riduzione 3\*/4\* letto 2/12 a. -20% dal 4 al 25 agosto, nessuna riduzione negli altri periodi. Riduzione pacchetto Vivi l'isola 2/12 a. -20% in tutti i periodi.



Pagon Beach



## Residence Marilena

VALUTAZIONE MYSUNSEA ●●●●●

IDEALE PER: GIOVANI, COPPIE, FAMIGLIE



Una gradevole struttura a gestione familiare, inserita in un giardino di ulivi secolari, offre appartamenti funzionali e confortevoli, dotati di balconi vista mare/giardino attrezzati per pranzare all'aperto. Il residence si trova in un punto strategico per visitare l'isola, a soli 5 minuti di auto dalla vivace Ipsos e a pochi chilometri dal centro di Corfù Città. La posizione defilata rispetto al centro di Dassia favorisce il silenzio e il relax ma consente di raggiungere a piedi i principali servizi.

Lo staff è gentile, cordiale e sempre pronto a soddisfare ogni curiosità dei suoi ospiti su cosa fare e vedere in giro per l'isola!

**Posizione:** a Dassia, a 700 mt dalla spiaggia e a circa 250 mt da supermarket, taverne, bar e negozi. Ipsos dista 3 km. L'aeroporto è a 15 km. Fermata dell'autobus nelle vicinanze. La struttura è in posizione panoramica, per raggiungerla c'è una strada in pendenza da percorrere.

**Sistemazione:** la struttura dispone di studios semplici e confortevoli. **Studio base 2/3:** monolocale con 2 letti singoli, possibilità di 3° letto aggiunto. Tutte le sistemazioni sono dotate di: balcone o veranda, piccolo angolo cottura attrezzato con piastre elettriche e mini-frigo, aria condizionata e cassetta di sicurezza (entrambe a pag.), tv, **Wi-Fi**, servizi privati con doccia.

**Servizi:** piscina attrezzata con lettini, Wi-Fi, parcheggio, barbecue. Su richiesta ammessi animali di piccola taglia.

**Spiegia:** di sabbia mista a ciottoli, a 700 mt dalla struttura, libera e attrezzata (a pag.). La spiaggia di Dassia è formata da una lunga e stretta lingua di sabbia, con mare calmo e una piattaforma a pochi metri dalla riva da cui tuffarsi e praticare sport acquatici. Per chi predilige il relax, tantissimi chioschi dove sorseggiare un cocktail in riva al mare.

VIVI  
L'ISOLA

PARTENZE dal - al	PACCHETTO VOLO				NOTTE EXTRA	
	slim b2	slim b3	list b2	list b3	b2	b3
22/06-06/07	350	300	400	340	25	17
06/07-13/07	390	350	460	400	25	17
13/07-03/08	490	420	580	480	41	27
03/08-10/08	550	440	620	500	45	30
10/08-17/08	690	590	800	680	46	31
17/08-24/08	650	570	760	660	42	28
24/08-31/08	490	400	550	460	36	24
31/08-07/09	390	340	460	390	25	17
07/09-14/09	350	290	390	330	23	15

€90

il prezzo  
a persona  
include  
2 escursioni  
in barca

**Quote per persona in solo pernottamento - Pacchetto volo include: volo+trasferimenti+7 notti**

**Vivi l'isola include:** 2 gite in barca (Beach barbecue con pranzo a bordo e in barca a Paxos e Antipaxos) **Notte extra:** valida solo abbinata ai voli MySunSea, supplemento 20% per quotazioni solo land. **Supplementi:** appartamento in occupazione singola suppl. = quota notte extra b2 per il numero di notti richieste, speciale promo 100% single (singola senza supplemento part. 22/06 e 23/06, 29/06 e 30/06, 06/07 e 07/07, 24/08 e 25/08, 31/08 e 01/09, 07/09 e 08/09 disponibilità limitata vedi pag. 11 suppl. volo con rientro a 2/3 settimane € 120 pp.; **Supplementi in loco: obbligatori:** tassa di soggiorno, depositocauzionale € 150 ad appartamento (richiesto se gli occupanti hanno meno di 30 anni - restituibile a fine soggiorno dopo verifica dell'appartamento); **facoltativi** (da segnalare al momento della prenotazione): aria condizionata € 5 a notte ad appartamento. **Promozioni bambini:** 0/2 a. quota volo forfettaria € 100 tasse incluse; riduzione 3° letto 2/12 a. -20% dal 3 al 25 agosto, nessuna riduzione negli altri periodi. Riduzione pacchetto Vivi l'isola 2/12 a. -20% in tutti i periodi.



Hotel \*\*

VALUTAZIONE MYSUNSEA ●●●●●

IDEALE PER: GIOVANI

## Popi Star



Hotel semplice adatto ad una clientela giovane, in posizione centrale a Gouvia, a pochi passi da negozi, minimarket e taverne. La spiaggia è a 200 mt. Corfù Town è a 7 km, vi consigliamo una passeggiata sul suo bel lungomare coi palazzi veneziani ed eleganti caffè.

**Posizione:** a Gouvia, a 200 mt dall'omonima spiaggia e a circa 7 km da Corfù Città. A circa 150mt dalla struttura fermata del bus, per raggiungere Corfù Town e varie spiagge dell'isola. L' aeroporto è a 9 km.

**Sistemazione:** la struttura dispone di 70 camere di varie tipologie. Tutte le camere doppie standard sono dotate di: letti singoli o letto matrimoniale, possibilità di terzo letto aggiunto, balcone attrezzato con vista sul giardino, telefono, tv sat, minifrigo, cassetta, aria condizionata (a pag.), servizi privati con doccia e set di cortesia. Cambio biancheria ogni 3 giorni.

**Servizi:** deposito bagagli, sala tv, terrazza solarium, piscina all'aperto attrezzata. Animali non ammessi.

**Ristoranti e bar:** sala colazioni e bar a bordo piscina.

**Spiaggia:** la spiaggia di Gouvia (libera e attrezzata), è di sassi ed è poco ampia. Nella stessa baia vi è una marina attrezzata per imbarcazioni turistiche.



PARTENZE dal - al	PACCHETTO VOLO		NOTTE EXTRA adulti/doppia	€90 il prezzo a persona include 2 escursioni in barca
	slim adulti	list adulti		
04/08-11/08	690	790	55	

**Quote per persona in doppia standard/pernot. e colazione - Pacchetto volo include: volo+trasferimenti+7 notti**  
Vivi l'isola include: 2 gite in barca (Beach barbecue con pranzo a bordo e in barca a Paxos e Antipaxos).

**Notte extra:** valida solo abbinata ai voli MySunSea, supplemento 20% per quotazioni solo land. **Supplementi:** singola non disponibile; suppl. volo con rientro a 2/3 settimane € 120 pp. **Supplementi in loco: obbligatori:** tassa di soggiorno; facoltativi (da segnalare al momento della prenotazione): aria condizionata € 8 a notte a camera, cassaforte € 14 a settimana. **Promozioni bambini e letti aggiunti:** 0/2 a. quota volo forfettaria € 100 tasse incluse; 3° letto non disponibile. Riduzione pacchetto Vivi l'isola 2/12 a. -20% in tutti i periodi.



Aparthotel ★★★

VALUTAZIONE MYSUNSEA ●●●●●

IDEALE PER: GIOVANI, COPPIE

## Olympion Village



Una buona struttura composta da varie palazzine in stile villaggio, inserite armoniosamente nel paesaggio circostante e immerse in giardini di palme. Le camere sono spaziose e confortevoli, gli ambienti comuni piacevoli e curati. Kavos si trova nella parte meridionale dell'isola e ne è l'indiscussa capitale mondana, frequentata prevalentemente da giovani inglesi.

**Posizione:** a Kavos, a 400 mt dalla spiaggia e a 900 mt dal centro con club, bar, taverne e tutti i servizi. Corfù Città dista 47 km. L'aeroporto è a 45 km.

**Sistemazione:** la struttura dispone di 78 camere di varie tipologie, distribuite in piccoli edifici in stile villaggio. Tutte le camere doppie standard sono dotate di: letti singoli o letto matrimoniale, possibilità di 3°/4° letto aggiunto, balcone o veranda, telefono, tv sat, mini-frigo, aria condizionata (a pag.), cassetta di sicurezza (a pag.), servizi privati con doccia e asciugacapelli. Riassetto giornaliero della camera, cambio biancheria letto/bagno 2 volte a settimana.

**Servizi:** reception h24, sala tv, **Wi-Fi** gratuito nelle aree comuni, 2 piscine esterne attrezzate con lettini e ombrelloni, terrazza solarium, giardino, parcheggio, minimarket, piscina e area giochi per bambini, culla su richiesta. Animali non ammessi. Struttura non adatta ad ospiti diversamente abili.

**Ristoranti e bar:** ristorante (cucina greca, a buffet e a la carte), snack bar in piscina.

**Spiegna:** di sabbia, a 400 mt dalla struttura, libera e attrezzata (a pag.). La spiaggia di Kavos è formata da una lunga distesa di sabbia dorata, lungo la quale si susseguono bar, club e ristoranti. È una delle spiagge più "giovani" e animate, dell'isola.

PARTENZE dal - al	PACCHETTO VOLO						NOTTE EXTRA		
	slim b2	slim b3	slim b4/5	list b2	list b3	list b4/5	b2	b3	b4/5
01/05-09/06	370	370	370	440	430	430	29	28	28
09/06-07/07	420	410	410	490	470	480	35	33	34
07/07-28/07	490	490	490	580	560	560	48	45	45
28/07-25/08	590	540	540	650	620	620	48	45	45
25/08-01/09	490	460	470	550	530	540	35	33	34
01/09-15/09	420	410	410	490	470	480	35	33	34
15/09-15/10	350	330	330	410	380	380	25	21	21

**Quote per persona in pernot. e colazione - Pacchetto volo include: volo+7 notti**

**Notte extra:** valida solo abbinata ai voli MySunSea, supplemento 20% per quotazioni solo land. **Supplementi:** appartamento in occupazione singola suppl. = quota notte extra b2 per il numero di notti richieste; suppl. mezza pensione per persona per notte adulti € 13, bambini 7/12 a. € 6; suppl. volo con rientro a 2/3 settimane € 120 pp. **Supplementi in loco: obbligatori:** tassa di soggiorno; **facoltativi** (da segnalare al momento della prenotazione): aria condizionata € 7 a notte ad appartamento. **Promozioni bambini:** 0/2 a. quota volo forfettaria € 100 tasse incluse; riduzione 3°/4° letto 2/12 a. -20% dal 4 al 25 agosto, nessuna riduzione negli altri periodi. L'hotel accetta minori di 18 a. solo accompagnati dai genitori.



Hotel ★★★

VALUTAZIONE MYSUNSEA ●●●●●

## Island Beach Resort

IDEALE PER: GIOVANI, COPPIE



Struttura semplice, adult only (accetta ospiti a partire dai 18 anni), adatta ad una clientela giovane e informale che apprezza la vita notturna, in una delle zone più vivaci e animate dell'isola. Kavos si trova nella parte meridionale di Corfù e ne è l'indiscussa capitale mondiale, frequentata prevalentemente da giovani inglesi. Parte della struttura è il beach club Bamboo, aperto 7 giorni su 7, con dj house di fama internazionale.

**Posizione:** a Kavos, di fronte alla spiaggia, in zona centrale vicino a supermarket, taverne, club e negozietti. Corfù Città dista 47 km. L'aeroporto è a 45 km.

**Sistemazione:** la struttura dispone di 54 camere, semplici e funzionali, ed è composta da due edifici principali contigui e una vicina dependance. Tutte le sistemazioni standard sono dotate di: letti singoli o letto matrimoniale, possibilità di 3°/4° letto aggiunto, balcone vista mare o giardino, mini-frigo, aria condizionata (a pag.), servizi privati con doccia e asciugacapelli. Riassetto giornaliero della camera, cambio biancheria letto/bagno 2 volte a settimana.

**Servizi:** reception h24, sala tv, Wi-Fi gratuito nelle aree comuni, cassetta di sicurezza alla reception (a pag.), piscina esterna attrezzata con lettini e ombrelloni, parcheggio, biliardo, 1 ingresso al Sand storm beach party, mini-golf (a pag.). Animali non ammessi. Struttura non adatta ad ospiti diversamente abili.

**Ristoranti e bar:** ristorante principale a buffet, ristorante a la carte, lounge bar, snack bar in piscina.

**Spiegia:** di sabbia, di fronte alla struttura, libera e attrezzata (a pag.). La spiaggia di Kavos è formata da una lunga distesa di sabbia dorata, lungo la quale si susseguono bar, club e ristoranti. È una delle spiagge più "giovani" e animate, dell'isola.

PARTENZE dal - al	PACCHETTO VOLO						NOTTE EXTRA		
	slim b2	slim b3	slim b4/5	list b2	list b3	list b4/5	b2	b3	b4/5
01/05-09/06	320	280	270	370	320	310	19	13	11
09/06-30/06	390	320	310	440	370	360	29	20	18
30/06-28/07	490	390	370	570	450	430	46	30	28
28/07-01/09	550	450	430	630	510	490	46	30	28
01/09-15/09	390	320	310	440	370	360	29	20	18
15/09-15/10	320	280	270	370	320	310	19	13	11

**Quote per persona in solo pernottamento - Pacchetto volo include: volo+7 notti**

**Notte extra:** valida solo abbinata ai voli MySunSea, supplemento 20% per quotazioni solo land. **Supplementi:** appartamento in occupazione singola suppl. = quota notte extra b2 per il numero di notti richieste; suppl. pasti a persona a notte: prima colazione €6, mezza pensione €19; suppl. volo con rientro a 2/3 settimane €120 pp. **Supplementi in loco: obbligatori:** tassa di soggiorno, **facoltativi** (da segnalare al momento della prenotazione): aria condizionata €7 a notte ad appartamento. **Promozioni bambini:** hotel adult only (dai 18 a.).



Hotel \*\*\*

VALUTAZIONE MYSUNSEA ●●●●●

## Nautilus

IDEALE PER: COPPIE



L'hotel Nautilus gode di un'ottima posizione panoramica, immerso in una pineta di alberi ad alto fusto e con terrazze solarium da dove si può godere di una vista mozzafiato. Struttura semplice, accogliente e in zona molto tranquilla. MySunSea consiglia il noleggio di un mezzo per poter visitare l'isola in modo indipendente.

**Posizione:** a Barbatì, a 1 km circa dai primi servizi. L'aeroporto dista 20 km.

**Sistemazione:** la struttura dispone di 102 stanze distribuite su due piani, con arredamento informale ma funzionale. Tutte le camere doppie standard sono dotate di: balcone, letti singoli o letto matrimoniale, telefono, tv sat, mini-frigo, aria condizionata e cassetta di sicurezza (entrambe a pag.), servizi privati con doccia e asciugacapelli. Riassetto camera 6 volte a settimana, cambio biancheria bagno 3 volte a settimana, cambio biancheria letto 2 volte a settimana.

**Servizi:** reception h24, sala tv, **Wi-Fi** gratuito alla reception, piscina con angolo per bambini attrezzata con ombrelloni e lettini, area giochi per bambini, bus navetta per la spiaggia ad orari prestabiliti, serate a tema, ping-pong, parcheggio, culla su richiesta. Animali non ammessi. Struttura non adatta ad ospiti diversamente abili.

**Ristoranti e bar:** ristorante principale a buffet con menù internazionale, snack-bar in piscina.

**Spiegia:** di sassolini, a 1 km dalla struttura, libera e attrezzata (a pag.). L'hotel è posizionata al di sopra di una scogliera e dispone di un accesso al mare tramite un pontile e una scaletta da dove ci si può tuffare e fare snorkeling tra le acque limpide e cristalline. A 1 km spiaggia di ciottoli bianchi e mare limpido, attrezzata e con tutti i servizi.

PARTENZE dal - al	PACCHETTO VOLO				NOTTE EXTRA		 <b>€90</b> il prezzo a persona include 2 escursioni in barca
	slim adulti	slim 3°letto 7/12 a.	list adulti	list 3°letto 7/12 a.	adulti/doppia	3° letto 7/12 a.	
21/05-09/06	490	360	590	420	46	23	
09/06-14/07	590	400	670	460	56	28	
14/07-21/07	650	420	730	490	64	32	
21/07-28/07	690	460	820	530	76	38	
28/07-25/08	750	510	880	590	76	38	
25/08-01/09	690	480	790	550	64	32	
01/09-22/09	590	400	670	460	56	28	
22/09-15/10	490	360	590	420	46	23	

**Quote per persona in doppia standard/ mezza pensione - Pacchetto volo include: volo+trasferimenti+7 notti**

**Vivi l'isola include:** 2 gite in barca (Beach barbecue con pranzo a bordo e in barca a Paxos e Antipaxos). **Notte extra:** valida solo abbinata ai voli MySunSea, supplemento 20% per quotazioni solo land. **Supplementi:** singola € 13 a notte in tutti i periodi; suppl. all inclusive a notte a persona: adulti € 18, bambini 7/12 a. € 9; suppl. volo con rientro a 2/3 settimane € 120 pp. **Supplementi in loco: obbligatori:** tassa di soggiorno; **facoltativi** (da segnalare al momento della prenotazione): aria condizionata € 10 a notte a camera, cassaforte € 20 a settimana. **Promozioni bambini e letti aggiunti:** 0/2 a. quota volo forfettaria € 100 tasse incluse; 3° letto 2/7 a. quota fissa € 310 (tasse escluse), 3° letto adulto non disponibile. Riduzione pacchetto Vivi l'isola 2/12 a. -20% in tutti i periodi.

100%  
SINGLE

Hotel \*\*\*

VALUTAZIONE MYSUNSEA ●●●●●

IDEALE PER: GIOVANI

## Ipsos Beach

Struttura semplice, un po' datata ma confortevole, immersa in un giardino lussureggiante, a pochi metri dalla famosa spiaggia di Ipsos e da tutti i divertimenti. Questa località è scelta in prevalenza da una clientela giovane per la sua vita notturna, con un lungomare animato da discoteche, disco bar e pub. La soluzione ideale per piccoli gruppi di amici e in generale per chi vuole vivere una vacanza all'insegna del divertimento!

**Posizione:** a Ipsos, a 80 mt dalla spiaggia e a due passi da taverne, bar e discoteche. Corfù Città dista 15 km. L'aeroporto è a 16 km.

**Sistemazione:** la struttura dispone di 63 camere arredate in modo semplice e ospitale. Tutte le camere doppia standard sono dotate di: letti singoli, possibilità di terzo letto aggiunto, balcone, telefono, TV sat, cassetta di sicurezza e aria condizionata (entrambe a pag.), mini-frigo, servizi privati con doccia e asciugacapelli. Riassetto camera 6 volte a settimana, cambio biancheria bagno 3 volte a settimana, cambio biancheria letto 2 volte a settimana.

**Servizi:** reception h24, ascensore, sala tv, **Wi-Fi** gratuito nelle aree comuni, piscina esterna con angolo per bambini, ombrelloni e lettini fino a esaurimento, area giochi per bambini, ping-pong, biliardo (a pag.), parcheggio. Animali non ammessi. Struttura non adatta ad ospiti diversamente abili.

**Ristoranti e bar:** ristorante a buffet con menù internazionale, lounge bar.

**Spiaggia:** di sassolini, a 80 mt dall'hotel, libera e attrezzata (a pag.). La spiaggia di Ipsos è formata da un lungo e stretto litorale ghiaioso, bagnato da un mare limpido e calmo, con un fondale che digrada dolcemente. In diversi punti si trovano centri per praticare sport acquatici.

VIVI  
L'ISOLA

PARTENZE dal - al	PACCHETTO VOLO				NOTTE EXTRA		€90 il prezzo a persona include 2 escursioni in barca
	slim adulti	slim 3°letto dai 7 a.	list adulti	list. 3°letto dai 7 a.	adulti/doppia	3° letto dai 7 a.	
21/05-09/06	470	390	540	450	39	27	
09/06-14/07	520	430	600	490	47	33	
14/07-21/07	590	470	680	550	57	40	
21/07-28/07	650	530	760	610	69	48	
28/07-25/08	690	580	820	670	69	48	
25/08-01/09	650	530	740	610	57	40	
01/09-22/09	520	430	600	490	47	33	
22/09-15/10	470	390	540	450	39	27	

**Quote per persona in doppia standard/pernot. e colazione - Pacchetto volo include: volo+trasferimenti+7 notti**

**Vivi l'isola include:** 2 gite in barca (Beach barbecue con pranzo a bordo e in barca a Paxos e Antipaxos). **Notte extra:** valida solo abbinata ai voli MySunSea, supplemento 20% per quotazioni solo land. **Supplementi:** singola € 5 a notte in tutti i periodi, speciale promo 100% single (singola senza supplemento part. 16/6, 23/06, 30/06, 07/07, 25/08, 01/09, disponibilità limitata vedi pag. 11); suppl. volo con rientro a 2/3 settimane € 120 pp. **Supplementi in loco: obbligatori:** tassa di soggiorno; **facoltativi** (da segnalare al momento della prenotazione): aria condizionata € 7 a notte a camera, cassaforte € 14 a settimana. **Promozioni bambini e letti aggiunti:** 0/2 a. quota volo forfettaria € 100 tasse incluse; 3° letto 2/6 a. quota fissa € 310 (tasse escluse). Riduzione pacchetto Vivi l'isola 2/12 a. -20% in tutti i periodi.



Hotel ★★★★★

VALUTAZIONE MYSUNSEA ●●●●●

## Elea Beach

IDEALE PER: FAMIGLIE, COPPIE



L'hotel sorge direttamente sulla spiaggia di Dassia, tra palmeti e uliveti, immerso in un'atmosfera tranquilla e accogliente. La posizione lo rende particolarmente adatto a famiglie con bambini, grazie agli ampi spazi comuni, le piscine e la spiaggia, tutto a una distanza ravvicinata. Dassia è un villaggio situato in una posizione strategica, a metà strada tra Ipsos e Gouvia, i due maggiori centri dell'isola.

**Posizione:** a Dassia, con accesso diretto alla spiaggia, nei pressi di taverne, bar e negozi. Ipsos dista 7 km. L'aeroporto è a 16 km.

**Sistemazione:** l'hotel dispone di 216 camere, distribuite in un edificio di 4 piani immerso in un bel giardino. Tutte le camere doppie standard sono dotate di: letti singoli o letto matrimoniale, possibilità di terzo letto aggiunto, balcone, TV sat, telefono, mini-frigo, aria condizionata, **Wi-Fi**, cassetta di sicurezza (a pag.), servizi privati con doccia o vasca e asciugacapelli. Riassetto della camera e cambio biancheria letto/bagno giornalieri.

**Servizi:** reception 24 h, sala tv, deposito bagagli, Wi-Fi, 2 piscine esterne di cui una con acqua salata, lettini (a pag., gratuiti per ospiti con trattamento di all inclusive), teli mare (a pag.), giardino, parcheggio, piscina per bambini, area giochi per bambini, **mini-club** (4-10 anni, solo a luglio e agosto), culla su richiesta, serate a tema e programma di animazione internazionale soft, ping-pong, beach volley, palestra, jacuzzi, parcheggio. **Animali di piccola taglia (max. 5 kg) ammessi su richiesta.** La struttura è provvista di camere accessibili con sedia a rotelle.

**Ristoranti e bar:** ristorante a buffet, ristorante à la carte, bar in piscina e snack-bar.

**Spiaggia:** di sabbia mista a ciottoli, con accesso diretto dalla struttura, attrezzata (a pag.). La spiaggia di Dassia è formata da una lunga e stretta lingua di sabbia, con mare calmo e una piattaforma a pochi metri dalla riva da cui tuffarsi e praticare sport acquatici.

PARTENZE dal - al	PACCHETTO VOLO				NOTTE EXTRA		 <b>€90</b> il prezzo a persona include 2 escursioni in barca
	slim adulti	slim 3°letto 6/12 a.	list adulti	list 3°letto 6/12 a.	adulti/doppia	3° letto 6/12 a.	
21/05-30/06	850	410	990	470	99	30	
30/06-28/07	990	460	1200	530	127	38	
28/07-01/09	1090	520	1270	600	127	38	
01/09-22/09	850	410	990	470	99	30	
22/09-31/10	590	330	710	390	61	18	

**Quote per persona in doppia standard/mezza pensione - Pacchetto volo include: volo+trasferimenti+7 notti**

**Vivi l'isola include:** 2 gite in barca (Beach barbecue con pranzo a bordo e in barca a Paxos e Antipaxos). **Notte extra:** valida solo abbinata ai voli MySunSea, supplemento 20% per quota-zioni solo land. **Supplementi:** singola € 65 dal 30/6 al 01/09, € 50 negli altri periodi; suppl. vista mare € 15 a camera a notte; suppl. all inclusive per persona a notte: adulti € 30, bambini 6/12 a. € 19; suppl. volo con rientro a 2/3 settimane € 120 pp. **Supplementi in loco: obbligatori:** tassa di soggiorno. **Promozioni bambini e letti aggiunti:** 0/2 a. quota volo forfettaria € 100 tasse include; 3° letto 2/6 a. quota fissa € 310 (tasse escluse); 3° letto adulto -15% sulla quota pacchetto e notte extra. Riduzione pacchetto Vivi l'isola 2/12 a. -20% in tutti i periodi. Quotazioni camere quadruple su richiesta.





Hotel \*\*\*\*

VALUTAZIONE MYSUNSEA ●●●●●

## Palma Boutique

IDEALE PER: COPPIE, GIOVANI



Struttura rinnovata recentemente, immersa in un giardino ben curato, situata a pochi passi dalla spiaggia di Dassia e da tutti i servizi. Offre camere dal design curato, con arredamento moderno e dotate di ogni comfort. Dassia è un villaggio situato in una posizione strategica, a metà strada tra Ipsos e Gouvia, i due maggiori centri dell'isola. È l'ideale per chi vuole divertirsi e godersi l'atmosfera dell'isola, grazie a una vita notturna vivace, ai numerosi ristoranti e taverne e alla possibilità di praticare sport acquatici.

**Posizione:** a Dassia, a 300 mt dalla spiaggia, in zona centrale vicino a supermarket, taverne, bar e negozi. Ipsos dista 3 km. L'aeroporto è a 12 km.

**Sistemazione:** la struttura dispone di 48 camere di varie tipologie. Tutte le camere doppie standard sono dotate di: letti singoli o letto matrimoniale, possibilità di terzo letto aggiunto, balcone, telefono, tv sat, mini-frigo, cassetta di sicurezza, aria condizionata, **Wi-Fi**, servizi privati con doccia e asciugacapelli. Riassetto giornaliero della camera, cambio biancheria letto/bagno 3 volte a settimana.

**Servizi:** reception h24, ascensore, sala tv, Wi-Fi, piscina esterna attrezzata con lettini e ombrelloni, teli piscina, ping-pong, spa (a pag.), giardino, parcheggio, culla su richiesta. Animali non ammessi. Struttura non adatta ad ospiti diversamente abili.

**Ristoranti e bar:** ristorante principale a buffet con cucina internazionale, ristorante a la carte (a pag.), snack bar in piscina.

**Spiaggia:** di sabbia mista a ciottoli, a 300 mt dalla struttura, libera e attrezzata (a pag.). La spiaggia di Dassia è formata da una lunga e stretta lingua di sabbia, con mare calmo e una piattaforma a pochi metri dalla riva da cui tuffarsi e praticare sport acquatici. Per chi predilige il relax, tantissimi chioschi dove sorseggiare un cocktail in riva al mare.

PARTENZE dal - al	PACCHETTO VOLO				NOTTE EXTRA		 <b>€90</b> il prezzo a persona include 2 escursioni in barca
	slim adulti	slim 3° letto dai 6 a.	list adulti	list 3° letto dai 6 a.	adulti/doppia	3° letto dai 6 a.	
01/05-02/06	690	540	790	630	72	51	
02/06-07/07	950	730	1090	840	112	79	
07/07-28/07	1150	870	1330	1000	144	101	
28/07-01/09	1190	920	1390	1070	144	101	
01/09-08/09	1050	800	1220	920	129	90	
08/09-29/09	950	730	1090	840	112	79	
29/09-31/10	690	540	790	630	72	51	

**Quote per persona in doppia standard/pernot. e colazione - Pacchetto volo include: volo+trasferimenti+7 notti**

**Vivi l'isola include:** 2 gite in barca (Beach barbecue con pranzo a bordo e in barca a Paxos e Antipaxos). **Notte extra:** valida solo abbinata ai voli MySunSea, supplemento 20% per quoteazioni solo land. **Supplementi:** singola non disponibile; suppl. mezza pensione per persona a notte: adulti € 23, bambini 6/12 a. € 12; suppl. camera superior design € 40 a notte a camera; suppl. volo con rientro a 2/3 settimane € 120 pp. **Supplementi in loco: obbligatori:** tassa di soggiorno. **Promozioni bambini e letti aggiunti:** 0/2 a. quota volo forfettaria € 100 tasse incluse; 3° letto 2/6 a. quota fissa € 310 (tasse escluse). Riduzione pacchetto Vivi l'isola 2/12 a. -20% in tutti i periodi. Quoteazioni camere quaduple su richiesta.



Hotel ★★★

VALUTAZIONE MYSUNSEA ●●●●●

IDEALE PER: COPPIE

## Molfetta Beach



Una struttura piacevole, immersa in un giardino rigoglioso, curata e con camere spaziose e confortevoli, situata in un'ottima posizione direttamente presso la baia di Gouvia e di fronte all'omonima spiaggia. Gouvia è una cittadina turistica con un vivace lungomare attrezzato con ristoranti, taverne tradizionali e locali per i più nottambuli. Da visitare, tra il porto e la spiaggia, le rovine dei cantieri navali veneziani.

**Posizione:** a Gouvia, di fronte all'omonima spiaggia e a 500 mt dal porto turistico. Corfù Città dista 7 km. L' aeroporto è a 9 km.

**Sistemazione:** la struttura dispone di 27 camere di varie tipologie. Tutte le camere doppie standard sono dotate di: letti singoli o letto matrimoniale, possibilità di terzo letto aggiunto, balcone o veranda, telefono, tv sat, mini-frigo, cassetta di sicurezza, aria condizionata, **Wi-Fi**, servizi privati con doccia e asciugacapelli. Riassetto giornaliero della camera. Cambio biancheria letto 2 volte a settimana, cambio biancheria bagno 3 volte a settimana.

**Servizi:** reception h24, deposito bagagli, sala tv, Wi-Fi, terrazza solarium, intrattenimento serale, immersioni subacquee e noleggio biciclette (entrambi a pag.), parcheggio pubblico, culla su richiesta. Animali non ammessi. Struttura non adatta ad ospiti diversamente abili.

**Ristoranti e bar:** ristorante/beach bar (cucina greca e internazionale), snack-bar, colazione a buffet servita presso il ristorante.

**Spiaggia:** di sassolini, di fronte all'hotel, libera e attrezzata (a pag.). La piccola spiaggia di sassolini di Gouvia è formata da una baia riparata con mare limpido e fondale digradante. Nella baia vi è un porto attrezzato e tra quest'ultimo e la spiaggia si possono vedere delle rovine veneziane.

PARTENZE dal - al	PACCHETTO VOLO				NOTTE EXTRA		 <b>€90</b> il prezzo a persona include 2 escursioni in barca
	slim adulti	slim 3° letto adulti	list adulti	list 3° letto adulti	adulti/doppia	3° letto adulti	
01/05-02/06	490	410	570	480	44	31	
02/06-30/06	590	460	660	540	55	39	
30/06-28/07	690	560	810	640	75	53	
28/07-01/09	760	610	870	700	75	53	
01/09-29/09	590	460	660	540	55	39	
29/09-15/10	490	410	570	480	44	31	

**Quote per persona in doppia standard/ pernot. e colazione - Pacchetto volo include: volo+trasferimenti+7 notti**

**Vivi l'isola include:** 2 gite in barca (Beach barbecue con pranzo a bordo e in barca a Paxos e Antipaxos). **Notte extra:** valida solo abbinata ai voli MySunSea, supplemento 20% per quotazioni solo land. **Supplementi:** singola € 55 dal 30/06 al 01/09, € 40 negli altri periodi; suppl. mezza pensione per persona a notte dai 2 a. € 18; suppl. volo con rientro a 2/3 settimane € 120 pp. **Supplementi in loco: obbligatori:** tassa di soggiorno. **Promozioni bambini e letti aggiunti:** 0/2 a. quota volo forfettaria € 100 tasse incluse; 3° letto 2/12 a. quota fissa € 310 (tasse escluse). Riduzione pacchetto Vivi l'isola 2/12 a. -20% in tutti i periodi.



Hotel ★★★★★

VALUTAZIONE MYSUNSEA ●●●●●

## Blu Princess Beach

IDEALE PER: COPPIE, FAMIGLIE



Il punto di forza di questa struttura è sicuramente la posizione, di fronte alla spiaggia e con vista spettacolare sulla piccola baia. Questa zona presenta una natura particolarmente suggestiva, ed è infatti consigliata a chi ama fare trekking e passeggiate. A meno di 1 km si trova il centro di Liapades, un villaggio tradizionale costruito nel tipico stile ionico - veneziano che caratterizza l'isola, dove trovare bar e taverne di cucina tipica.

**Posizione:** a Liapades, a direttamente sulla spiaggia e a 1 km dal centro con mini-market e taverne. Corfù Città e l'aeroporto distano 22 km.

**Sistemazione:** la struttura dispone di 123 camere di varie tipologie, ampie e curate. Tutte le camere doppie standard sono dotate di: letti singoli o letto matrimoniale, possibilità di terzo letto aggiunto, balcone, veranda o piccolo giardino, tv sat, mini-frigo, aria condizionata, **Wi-Fi**, servizi privati con doccia o vasca e asciugacapelli. Riassetto della camera 6 volte a settimana, cambio biancheria letto/bagno 3 volte a settimana.

**Servizi:** reception h24, Wi-Fi, cassetta di sicurezza alla reception (a pag.), 2 piscine esterne attrezzate con lettini e ombrelloni, teli mare (con deposito), piscina per bambini, serata greca, parcheggio. **Animali di piccola taglia (max 2 kg) ammessi su richiesta.** Struttura non adatta ad ospiti diversamente abili.

**Ristoranti e bar:** ristorante principale a buffet con cucina greca e internazionale, ristorante di pesce a la carte (a pag.), 2 bar.

**Spiegia:** di sabbia mista a sassolini, di fronte alla struttura, libera e attrezzata (a pag.). Liapades Beach è una piccola e pittoresca spiaggia circondata dalle montagne e bagnata da un bellissimo mare turchese e trasparente.

PARTENZE dal - al	PACCHETTO VOLO				NOTTE EXTRA		 <b>€90</b> il prezzo a persona include 2 escursioni in barca
	slim adulti	slim 3° letto dai 7 a.	list adulti	list 3° letto dai 7 a.	adulti/doppia	3° letto dai 7 a.	
22/05-09/06	690	550	800	630	73	51	
09/06-16/06	750	590	870	680	83	58	
16/06-14/07	790	640	950	740	93	65	
14/07-21/07	890	700	1050	810	107	75	
21/07-25/08	1050	800	1190	930	117	82	
25/08-01/09	990	780	1150	900	111	78	
01/09-15/09	790	640	950	740	93	65	
15/09-22/09	750	590	870	680	83	58	
22/09-29/09	690	550	800	630	73	51	
29/09-30/10	570	460	660	530	54	38	

**Quote per persona in doppia standard/all inclusive - Pacchetto volo include: volo+trasferimenti+7 notti**

**Vivi l'isola include:** 2 gite in barca (Beach barbecue con pranzo a bordo e in barca a Paxos e Antipaxos). **Notte extra:** valida solo abbinata ai voli MySunSea, supplemento 20% per quotazioni solo land. **Supplementi:** singola non disponibile; suppl. a camera a notte: vista mare € 13, camera superior vista mare € 25; suppl. volo con rientro a 2/3 settimane € 120 pp.

**Supplementi in loco: obbligatori:** tassa di soggiorno. **Promozioni bambini e letti aggiunti:** 0/2 a. quota volo forfettaria € 100 tasse incluse; 3° letto 2/7 a. quota fissa € 310 (tasse escluse). Riduzione pacchetto Vivi l'isola 2/12 a. -20% in tutti i periodi. Quotazioni camere quaduple e suite su richiesta.



# KARPATHOS

Incantevoli scenari, spiagge incontaminate e villaggi antichi: Karpathos è la meta ideale per ritrovare sé stessi e vivere una vacanza di puro sole, mare e relax.



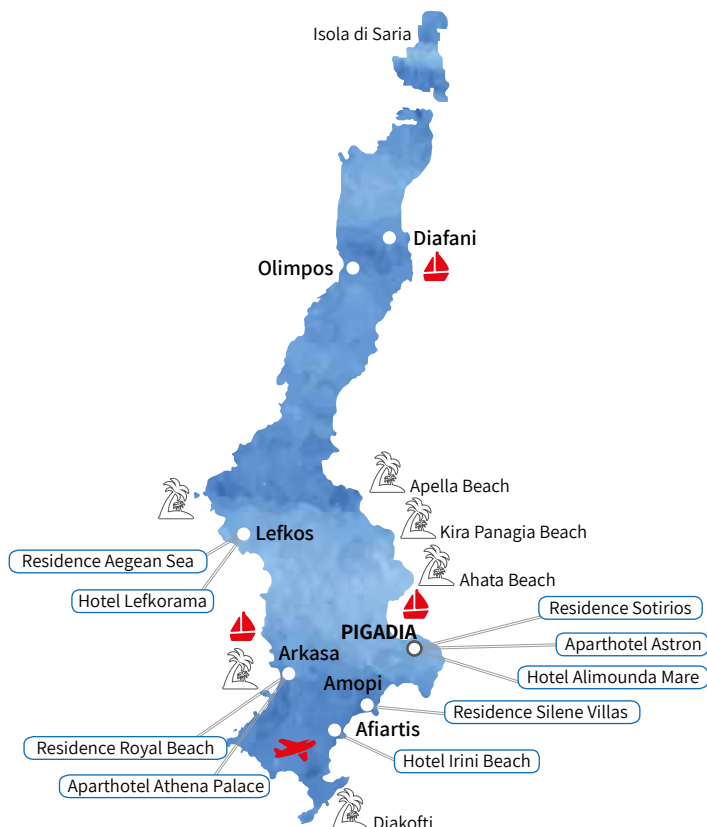

**Karpathos** si trova all'estremità più meridionale del Dodecaneso, tra Creta e Rodi, ed è la seconda isola per grandezza dell'arcipelago, con una superficie di 301 kmq e una lunghezza costiera di 160 km. È un'isola prevalentemente montuosa, ricca di acque, pinete, vigneti e alberi da frutta. Nelle sue grotte vivono alcuni esemplari di foca mediterranea. Le spiagge della costa est sono più riparate e tendenzialmente sono di ghiaia, mentre quelle della parte sud sono prevalentemente sabbiose. Le spiagge della costa ovest invece sono esposte ai venti e dunque favorite dagli amanti del kitesurf o del windsurf. A Karpathos sembra che il tempo si sia fermato, per consentire a chi la visita di vivere la "vera" Grecia, lontano dalla folla e dal turismo di massa.

## TAPPE DA NON PERDERE

**Pigadia:** capoluogo e porto principale dell'isola, il suo nome deriva dai numerosi pozzi (in greco pigadia) esistenti nella zona. È una piacevole cittadina dove si concentrano i servizi principali dell'isola, nonché ristoranti, bar e una passeggiata sul mare.

**Olimpos:** una delle località più suggestive di Karpathos, si tratta di un piccolo villaggio fondato nel XV secolo e immerso in un paesaggio selvaggio, con le case costruite ad anfiteatro. Olimpos è un vero e proprio museo vivente, dove gli abitanti vestono e vivono alla loro maniera da secoli.

**Lefkos:** un pittoresco villaggio costiero, sulla costa ovest, circondato da una pineta e con una bella spiaggia molto frequentata. Da non perdere una visita alla vicina Acropoli.

**Saria:** piccola isola incontaminata e selvaggia, a nord di Karpathos, dimora di capre e della foca monaca. È visitabile con un'escursione organizzata che vi porta alla scoperta di paesi fantasma, resti di casette saracene e fantastiche spiagge bagnate da un mare cristallino ideale per lo snorkeling.

**Arkasa:** villaggio ubicato sulla costa occidentale, conosciuto principalmente per la sua acropoli sparsa su un bel promontorio, da cui si gode di una stupenda vista.

## LE SPIAGGE DA VISITARE

**Apella:** sabbia bianca, roccia chiara, pini, vegetazione lussureggiante, è considerata una delle più belle spiagge dell'isola e di tutta la Grecia.

**Achata:** a nord di Pigadia, un piccola striscia di mare e roccia immersa in una scenografia magnifica.

**Amopi:** un insieme di spiagge, calette e baie ben organizzate e particolarmente adatte alle famiglie.

**Diakofti:** una striscia di soffice sabbia abbagliante che taglia in due il mare, da una parte blu e dall'altra azzurro e cristallino.

## VITA NOTTURNA

Karpathos è una destinazione tranquilla e non ancora invasa dal turismo di massa: la vita notturna è più "adulta" e consapevole e si concentra quasi tutta nel capoluogo Pigadia, dove si trovano taverne, alcuni locali che propongono musica dal vivo, beach-bar e qualche discoteca.



## COME ARRIVARE E MUOVERSI A KARPATOS

### VOLI

Partenze	Compagnia Aerea	Da	A	Giorni di operatività
09 giu/15 set	Blue Panorama	Bologna	Karpathos	Domenica
09 giu/15 set	Blue Panorama	Bergamo	Karpathos	Domenica
05 giu/11 set	Volotea	Venezia	Karpathos	Mercoledì

**Da aggiungere alle quote indicate nelle tabelle prezzi dei pacchetti:** € 95 a/r per persona adulti e bambini che includono tasse aeroportuali, security, addiz. comunale, assegnazione del posto al check in dai 2 a., 5 kg di bagaglio a mano e 1 bagaglio in stiva per passeggero dai 2 a. (per i voli Blue Panorama/Volotea sono ammessi 20 kg, per i voli charter il peso del bagaglio in stiva varia a seconda della compagnia aerea e verrà riconfermato al momento della prenotazione)

**Orari dei voli:** gli orari confermati di partenza sono disponibili 24/48 ore prima della partenza. In rientro il passeggero deve contattare telefonicamente il tour operator per riconfermare il volo.

### TRASFERIMENTI

Tipologia	Da	A	Quota
Karpathos - Trasferimenti privati	Karpathos- Aeroporto	Amoopi	35
		Pigadia/Arkasa	40
		Lefkos	90

**Le quote dei trasferimenti privati si intendono a tratta ad auto:** i trasferimenti privati sono effettuati in taxi (massimo 3 adulti per taxi con 1 bagaglio a testa o 2 adulti e 2 bambini) con personale locale parlante inglese.

## NOLEGGI

Auto gruppo B (tipo Panda, Citroen C3 o sim.)		Auto gruppo C (tipo Punto, Toyota Auris o sim.)		Auto gruppo K (tipo Fiat Doblò 7 posti o sim.)	
01/05-29/06	225	01/06-29/06	290	01/05-29/06	540
29/06-20/07	315	29/06-20/07	350	29/06-20/07	750
20/07-24/08	370	20/07-24/08	480	20/07-24/08	930
24/08-30/09	270	24/08-30/09	300	24/08-30/09	670

**Le quote per auto includono:** nolo auto con aria condizionata per 7 giorni con consegna/riconsegna in aeroporto; km illimitato; C.D.W. (collision damage waiver, la limitazione di responsabilità per danni al veicolo) con franchigia di € 400, secondo guidatore, assistenza sull'isola, mappa e tasse locali. Su richiesta quote noleggi auto di categoria superiore.

**Le quote non includono:** deposito obbligatorio di € 400 con carta di credito (i soldi saranno sbloccati alla riconsegna, dopo verifica del mezzo), assicurazione Top Cover, carburante, multe per infrazioni al codice della strada, quanto non specificato nella voce "Le quote includono".

**Supplementi in loco:** deposito obbligatorio di € 400 con carta di credito (i soldi saranno sbloccati alla riconsegna, dopo verifica del mezzo), assicurazione Top Cover (obbligatoria) dai € 70 a € 105 a settimana a seconda della tipologia di auto. I costi in loco potrebbero subire modifiche. Per consegne tra le 22.00 e le 07.00 suppl. di € 25. Baby seat € 3 al giorno.

**Importante:** è obbligatoria la carta di credito per noleggiare l'auto, da strisciare a garanzia. I costi di suppl/assic. In loco possono variare a seconda dell'agenzia di noleggio utilizzata.

### CONDIZIONI GENERALI DI NOLEGGIO AUTO

**ORARIO DI RICONSEGNA AUTO:** le auto devono essere tassativamente riconsegnate entro lo stesso orario del giorno in cui sono state ritirate all'arrivo. Per auto riconsegnate dopo l'orario di ritiro del giorno d'arrivo viene applicato un giorno extra di noleggio da pagare direttamente in loco al noleggiatore. Esempio: se l'auto è ritirata alle ore 10.00 del giorno d'arrivo, il giorno di partenza deve essere riconsegnata entro le ore 10.00. Se il proprio volo in rientro per es. parte alle 15.00 il noleggiatore richiederà il pagamento di 1 giorno supplementare in loco.

**CARTA DI CREDITO:** è obbligatoria da strisciare a garanzia.

**ASSICURAZIONI:** in loco è obbligatorio sottoscrivere l'assicurazione Top Cover di importo variabile a seconda della tipologia di mezzo. Non è in ogni caso possibile assicurare vetri e/o parabrezza, gomme, parte sottostante la vettura, oggetti di proprietà del conducente o di un occupante dell'auto, neanche le valigie. Le assicurazioni si annullano nel caso di conduzione del veicolo in stato di ebbrezza e nel non rispetto delle Leggi locali, rendendo il titolare del contratto completamente responsabile per danni all'auto in possesso. In nessun caso gli oggetti di proprietà del conducente o di un occupante dell'auto sono coperti da assicurazione.

**SUPPLEMENTI IN LOCO:** My Sun Sea non è responsabile qualora i prezzi dei supplementi in loco dovessero essere variati dall'agenzia di noleggio. **ETA' MINIMA:** per le auto 21 anni con patente da almeno 1 anno.

**SERVIZIO RIFORNIMENTO:** l'auto viene consegnata col pieno e deve essere restituita col serbatoio vuoto, il costo del pieno è da pagare in loco nel momento in cui si ritira l'auto.

## WELCOME CARD

(obbligatoria dal 01/05 al 30/10), € 15 per persona dai 2 a. (da pagare in loco all'arrivo) include: **prezzo garantito/ adeguamento carburante** bloccato, **assistenza in partenza** dagli aeroporti di Bologna, Bergamo, Malpensa, Verona, Venezia e convenzione parcheggi, **assistenza in aeroporto** nel luogo di vacanza in arrivo e partenza, **assistenza in loco** in italiano (assistente italiano MySunSea e/o personale dell'ufficio corrispondente parlante italiano), **numero** dedicato per riconferma volo, assistenza telefonica h24, possibilità di prenotare escursioni, **convenzioni** per noleggi auto/scooter e **sconti** su attività commerciali convenzionate, tasse locali, **buono sconto di € 30** a persona per la prossima vacanza con MySunSea.



Kyra Panagia Beach



## Casa Vacanze

VALUTAZIONE MYSUNSEA ●●●●●

IDEALE PER: GIOVANI, COPPIE, FAMIGLIE

## Karpathos

Le case vacanza sono la formula più vantaggiosa che MySunSea propone per soggiornare a Karpathos. La località di Pigadia è il capoluogo dell'isola ed è adatta a chi cerca la comodità di avere tutti i servizi a portata di mano. Amoopi è per eccellenza la meta più amata dagli italiani: hotel, taverne, negozi e un'atmosfera rilassata. Arkasa invece è adatta a chi predilige relax e natura: il piccolo villaggio ubicato sulla costa occidentale è conosciuto principalmente per la sua acropoli sparsa su un bel promontorio, da cui si gode di una stupenda vista. Al momento della prenotazione vi consiglieremo la zona più adatta tra quelle disponibili. L'esatta posizione e denominazione della struttura presso cui alloggerete saranno comunicate all'arrivo sull'isola.

**Sistemazione:** tutte le sistemazioni sono distribuite in piccoli residence, arredati secondo il gusto dei singoli proprietari. In generale si tratta di sistemazioni semplici, confortevoli e funzionali. Tutte le unità dispongono di servizi privati, piccolo angolo cottura attrezzato con piastra elettrica, mini-frigo, stoviglie in numero necessario all'occupazione prevista, alcune hanno balcone o veranda con piccolo tavolo e sedie. La maggior parte degli alloggi proposti sono studio per 2 persone, ossia monocalci di 15/20 mq totali con 2 letti singoli. Per occupazioni oltre le 2 persone lo spazio abitativo è ridotto. Sono disponibili anche appartamenti più grandi, adatti ad ospitare fino a 6 persone. In ogni caso i letti aggiunti per adulti o bambini sono brandine pieghevoli/ poltrone letto/divani letto. Pulizia e cambio biancheria 1 volta a settimana.

**Servizi:** a pagamento in loco, dove disponibile, Wi-Fi, aria condizionata, cassetta di sicurezza.

**Spaggia:** a seconda dell'ubicazione dell'appartamento, da 100 mt a 3 km dal mare.

**Speciale noleggi:** MySunSea vi consiglia il noleggio di un mezzo per visitare le numerose spiagge dell'isola (tariffe noleggi a pag 90-91).



Appartamento tipo



Casa vacanza tipo





VIVI  
L'ISOLA

€90

il prezzo  
a persona  
include  
2 escursioni in  
barca

PARTENZE dal - al	PACCHETTO VOLO				NOTTE EXTRA	
	slim b2	slim b3	list b2	list b3	b2	b3
09/06-16/06	290	280	370	330	20	15
16/06-23/06	350	310	410	350	26	18
23/06-30/06	390	350	480	410	36	25
30/06-07/07	450	370	520	430	41	29
07/07-28/07	490	430	580	490	41	29
28/07-04/08	590	520	740	590	61	42
04/08-18/08	690	660	910	760	61	42
18/08-25/08	650	600	790	690	46	32
25/08-15/09	450	360	550	420	26	18

**Quote per persona in solo pernottamento - Pacchetto volo include: volo+trasferimenti+7 notti**

**Vivi l'isola include:** 2 gite in barca (giro dell'isola in barca con sosta isola di Saria e navigando verso nord con tappa a Olympos). **Notte extra:** valida solo abbinata ai voli MySunSea, supplemento 20% per quotazioni solo land. **Supplementi:** appartamento in occupazione singola suppl. = quota notte extra b2 per il numero di notti richieste, speciale promo 100% single (singola senza supplemento part. 07/07, 14/07, 21/07, 28/07, 08/09 disponibilità limitata vedi pag. 11); suppl. volo con rientro a 2/3 settimane € 120 pp. **Supplementi in loco: obbligatori:** tassa di soggiorno; **facoltativi** (da segnalare al momento della prenotazione): aria condizionata € 8 a notte ad appartamento, cassaforte € 15 a settimana (ove disponibile). **Promozioni bambini:** 0/2 a. quota volo forfettaria € 100 tasse incluse; riduzione 3° letto 2/12 a. -20% dal 7 al 21 agosto, nessuna riduzione negli altri periodi. Riduzione pacchetto Vivi l'isola 2/12 a. -20% in tutti i periodi.



Pigadia

100%  
SINGLE

## Aparthotel Royal Beach

VALUTAZIONE MYSUNSEA ●●●●●

IDEALE PER: COPPIE, FAMIGLIE

Complesso residenziale di buon livello, con appartamenti di varie tipologie dotati di tutti i comfort. La struttura è in posizione panoramica, circondata da brulle colline e con una vista privilegiata sulla piccola baia e spiaggia di Agios Nikolaos. Da non perdere una visita al vicino villaggio di pescatori di Finiki, dove gustare dell'ottimo pesce in una delle tipiche taverne in riva al mare.

**Posizione:** ad Arkasa, a 50 mt dalla spiaggia e a circa 1 km dal centro. Supermarket a 350 mt. Pigadia è a 16 km. L'aeroporto dista 19 km.

**Sistemazione:** la struttura dispone di 42 tra studios e appartamenti, suddivisi in diversi edifici di 2 o 3 piani posti su terrazzamenti lievemente digradanti. **Studio base 2:** monolocali di circa 35 mq, dispongono di un unico ambiente con letto matrimoniale o 2 letti singoli e angolo cottura, più bagno privato e balcone o veranda vista giardino. **Bilo base 3/4:** appartamenti di circa 55 mq, dispongono di un ambiente con divano letto e angolo cottura, camera con letto matrimoniale o 2 letti singoli, bagno privato e 2 balconi. Disponibile eventuale 5° letto in brandina pieghevole solo per bambini 2/12 anni. Tutte le sistemazioni sono dotate di: balcone o veranda, angolo cottura attrezzato con 4 piastre elettriche, frigorifero, forno, tavolo e sedie, telefono, tv sat, **Wi-Fi**, aria condizionata, cassetta di sicurezza, zanzariere, bagno privato con doccia o vasca e asciugacapelli. Riassetto quotidiano dell'appartamento, cambio biancheria bagno 3 volte a settimana.

**Servizi:** prima colazione (a pag.) servita nella caffetteria vicino alla spiaggia, a 100 mt dalla struttura. Reception 20h, sala tv, Wi-Fi, mini-market, piscina con zona separata per i bambini attrezzata con lettini e ombrelloni, teli piscina gratuiti, giardino, snack-bar, parcheggio interno, area giochi per bambini, culla su richiesta. Animali non ammessi. Struttura non adatta ad ospiti diversamente abili.

**Spiaggia:** di sabbia, a 50 mt dal residence, attrezzata (a pag.). Agios Nikolaos Beach è una spiaggia di medie dimensioni, inserita in una pittoresca baia che si sviluppa sul lato sinistro di una penisola rocciosa. La zona è spesso ventosa quindi particolarmente adatta a chi ama gli sport acquatici.





VIVI  
L'ISOLA

PARTENZE dal - al	PACCHETTO VOLO						NOTTE EXTRA		
	slim b2	slim b3	slim b4	list b2	list b3	list b4	b2	b3	b4
09/06-23/06	390	360	320	470	420	370	34	27	20
23/06-07/07	550	480	410	640	560	470	57	45	34
07/07-21/07	590	540	460	700	620	530	57	45	34
21/07-04/08	690	590	500	790	680	580	68	53	40
04/08-18/08	790	790	680	960	910	780	74	68	51
18/08-25/08	690	660	560	820	760	650	68	60	45
25/08-01/09	590	510	440	620	590	510	45	42	31
01/09-15/09	490	390	350	590	450	410	28	24	18

€90

il prezzo  
a persona  
include  
2 escursioni in  
barca

**Quote per persona in solo pernottamento - Pacchetto volo include: volo+trasferimenti+7 notti**

**Vivi l'isola include:** 2 gite in barca (giro dell'isola in barca con sosta isola di Saria e navigando verso nord con tappa a Olympos). **Notte extra:** valida solo abbinata ai voli MySunSea, supplemento 20% per quotazioni solo land. **Supplementi:** appartamento in occupazione singola suppl. = quota notte extra b2 per il numero di notti richieste, speciale promo 100% single (singola senza supplemento part. 07/07, 14/07, 21/07, 28/07, 08/09 disponibilità limitata vedi pag. 11); suppl. prima colazione a persona a notte: adulti € 10, bam-bini 2/12 a. € 5; suppl. volo con rientro a 2/3 settimane € 120 pp. **Supplementi in loco: obbligatori:** tassa di soggiorno. **Promozioni bambini:** 0/2 a. quota volo forfettaria € 100 tasse incluse; riduzione 3\*/4 letto 2/12 a. -40% dal 26/06 al 04/09, -20% negli altri periodi, 5° letto 2/12 a. quota fissa € 310 (tasse escluse). Riduzione pacchetto Vivi l'isola 2/12 a. -20% in tutti i periodi.



A PARTIRE DA  
€340

Hotel \*\*\*\*

VALUTAZIONE MYSUNSEA ●●●●●

## Irimi Beach

IDEALE PER: COPPIE, FAMIGLIE, SPORTIVI



Questo piacevole hotel si estende su una superficie di 15.000 mq ed è un vero paradiso per gli amanti del windsurf, con tutti i comfort per una vacanza all'insegna del relax e dello sport. Nel bellissimo giardino si trovano gli edifici che ospitano le camere, confortevoli e curate nei dettagli. È la soluzione perfetta per chi cerca un ambiente cordiale, internazionale, e una base d'appoggio per esplorare le stupende spiagge della costa ovest.

**Posizione:** ad Afiartis, direttamente sulla spiaggia, nella baia di Gun Bay. Pigadia è a 13 km. L'aeroporto dista 1,5 km.

**Sistemazione:** la struttura dispone di 61 camere, suddivise in varie palazzine di 2 piani. Tutte le camere doppie standard sono dotate di: letto matrimoniale o letti singoli, possibilità di terzo letto aggiunto, balcone o veranda, mini-frigo, tv sat, Wi-Fi, aria condizionata (a pag.), cassetta di sicurezza, bagno privato con doccia, asciugacapelli e set di cortesia. Riassetto camera 6 volte a settimana, cambio biancheria letto/bagno 1-2 volte a settimana.

**Servizi:** reception 13h, deposito bagagli, Wi-Fi, piscina attrezzata con lettini e ombrelloni, piscina per bambini, teli mare (con deposito), giardino, parcheggio interno, area giochi per bambini, mini-golf, centro windsurf (a pag.), spa (a pag.), culla su richiesta. Animali non ammessi. Struttura non adatta ad ospiti diversamente abili.

**Ristoranti e bar:** snack bar in piscina e ristorante dove vengono servite la prima colazione continentale e la cena a buffet. Pranzo alla carta.

**Spiaggia:** di sabbia mista a ciottoli, direttamente di fronte all'hotel, libera e attrezzata (a pag.). Afiartis è per antonomasia la spiaggia degli amanti dello speed windsurf: è formata da tre baie (Gun Bay, Speed Lagoon e Paradise Bay), dove soffia un vento obliquo che non forma onde, l'ideale per praticare questo sport. L'assenza di onde la rende perfetta anche per chi preferisce una tranquilla vita da spiaggia.

PARTENZE dal - al	PACCHETTO VOLO				NOTTE EXTRA	
	slim adulti	slim 3°letto 7/12 a.	list adulti	list 3°letto 7/12 a.	adulti/doppia	3° letto 7/12 a.
09/06-16/06	550	340	620	390	54	23
16/06-23/06	650	340	750	390	75	23
23/06-07/07	690	340	790	390	81	23
07/07-28/07	750	390	850	450	81	23
28/07-04/08	790	390	890	450	86	23
04/08-18/08	990	500	1150	570	104	23
18/08-25/08	850	420	990	480	91	23
25/08-01/09	690	390	800	450	75	23
01/09-08/09	590	380	670	440	54	23

VIVI  
L'ISOLA€90  
il prezzo  
a persona  
include  
2 escursioni in  
barca

**Quote per persona in doppia standard/mezza pensione - Pacchetto volo include: volo+trasferimenti+7 notti**

**Vivi l'isola include:** 2 gite in barca (giro dell'isola in barca con sosta isola di Saria e navigando verso nord con tappa a Olympos). **Notte extra:** valida solo abbinata ai voli MySunSea, supplemento 20% per quotazioni solo land. **Supplementi:** singola non disponibile; suppl. volo con rientro a 2/3 settimane €120 pp. **Supplementi in loco: obbligatori:** tassa di soggiorno.

**Promozioni bambini e letti aggiunti:** 0/2 a. quota volo forfettaria €100 tasse include; 3° letto 2/7 a. quota fissa €310 (tasse escluse), 3° letto adulto -15% sulla quota pacchetto e notte extra. Riduzione pacchetto Vivi l'isola 2/12 a. -20% in tutti i periodi.



Residence

VALUTAZIONE MYSUNSEA ●●●●●

## Aegean Sea

IDEALE PER: COPPIE, FAMIGLIE



Un piccolo complesso a conduzione familiare, costruito nel tipico stile architettonico dell'isola e situato sul lungomare di Lefkos, di fronte alla spiaggia e a due passi da bar e taverne. Lefkos è una deliziosa piccola località che si sviluppa attorno alla spiaggia e al molo per barche da pesca. MySunSea abbina al pacchetto un noleggio auto per andare alla scoperta delle magnifiche spiagge di Karpathos.

**Posizione:** a Lefkos, di fronte alla spiaggia (con attraversamento strada) e a 200 mt dal porticciolo con taverne, bar e mini-market. Pigadia è a 34 km. L'aeroporto dista 35 km.

**Sistemazione:** la struttura dispone di 6 studios distribuiti su due piani e arredati in modo semplice e confortevole. **Studio base 2/3:** monocalci di circa 27 mq, dispongono di un unico ambiente con 2 letti singoli, 3° letto in brandina pieghevole, angolo cottura, più bagno privato e balcone o veranda. Tutte le sistemazioni sono dotate di: balcone attrezzato, piccolo angolo cottura attrezzato con 2 piastre elettriche e mini-frigo, stoviglie in numero necessario all'occupazione prevista, tavolo da pranzo con sedie, **Wi-Fi**, aria condizionata, cassetta di sicurezza, bagno privato con doccia e asciugacapelli. Riassetto quotidiano dell'appartamento, cambio biancheria letto/bagno 2 volte a settimana.

**Servizi:** ombrelloni e lettini in spiaggia (a pag.), parcheggio esterno incustodito, culla su richiesta. Animali non ammessi. Struttura non adatta ad ospiti diversamente abili.

**Spiaggia:** di sabbia o ciottoli, di fronte all'hotel, libera e attrezzata (a pag.). Lefkos presenta 3 calette, una vicina all'altra, con tipi di sabbia differente (dai ciottoli alla sabbia finissima). Il litorale è in certi tratti attrezzato con ombrelloni e lettini, in altri libero e piuttosto riservato.

PARTENZE dal - al	PACCHETTO VOLO + AUTO				NOTTE EXTRA	
	slim b2	slim b3	list b2	list b3	b2	b3
05/06-12/06	590	450	680	520	39	26
12/06-26/06	620	480	710	550	39	26
26/06-03/07	650	470	730	550	43	29
03/07-31/07	690	500	770	580	47	31
31/07-28/08	790	590	890	680	55	37
28/08-04/09	760	590	870	680	50	33
04/09-25/09	650	510	770	590	47	31

**Quote per persona in solo pernottamento - Pacchetto volo+auto include: volo+nolo auto 7 giorni+7 notti**

**Notte extra:** valida solo abbinata ai voli MySunSea, supplemento 20% per quotazioni solo land. **Supplementi:** appartamento in occupazione singola suppl. = quota notte extra b2 per il numero di notti richieste+ contributo auto € 150 a settimana, suppl. prima colazione per persona per notte dai 2 a. € 9; suppl. volo con rientro a 2/3 settimane € 120 pp. **Supplementi in loco: obbligatori:** tassa di soggiorno. **Promozioni bambini:** 0/2 a. quota volo forfettaria € 100 tasse incluse; riduzione 3° letto 2/12 a. -20% dal 7 al 21 agosto, nessuna riduzione negli altri periodi. Riduzione pacchetto Vivi l'isola 2/12 a. -20% in tutti i periodi.

A PARTIRE DA  
€290100%  
SINGLEResidence  
Sotirios

VALUTAZIONE MYSUNSEA ●●●●●

IDEALE PER: COPPIE, FAMIGLIE

Piccolo e tranquillo residence ubicato su una collinetta in posizione panoramica, da cui si gode di una bella vista sulla cittadina di Pigadia e sul mare. Con una passeggiata di circa 10 minuti si raggiunge la spiaggia, mentre per la sera consigliamo di raggiungere la zona del porto, ricca di taverne, chioschi, cocktail bar e negozietti.

**Posizione:** a Pigadia, a 600 mt dalla spiaggia e a 1,4 km dal centro. A circa 600 mt si possono trovare un minimarket e alcuni ristoranti. L'aeroporto dista 18 km.

**Sistemazione:** la struttura dispone di 7 appartamenti disposti su 3 piani e arredati in modo semplice e curato. **Bilo base 2/3:** appartamenti di circa 30 mq, dispongono di un ambiente con piccolo angolo cottura e area pranzo, camera con 2 letti singoli, bagno privato e balcone. Gli appartamenti in base 3 dispongono di divano letto nell'area giorno. Tutte le sistemazioni sono dotate di: balcone attrezzato con tavolo e sedie, piccolo angolo cottura attrezzato con 2 piastre elettriche, frigorifero, stoviglie in numero necessario all'occupazione prevista, tavolo da pranzo con sedie, tv (solo canali locali), **Wi-Fi**, aria condizionata e cassetta di sicurezza (entrambe a pag.), bagno privato con doccia e set di cortesia. Riassetto appartamento 6 volte a settimana, cambio biancheria letto/bagno 2 volte a settimana.

**Servizi:** deposito bagagli, parcheggio esterno incustodito, culla su richiesta. Animali non ammessi. Struttura non adatta ad ospiti diversamente abili.

**Spiegia:** di sabbia mista a piccoli ciottoli, a 600 mt dal residence, attrezzata (a pag.). La spiaggia di Afoti è la spiaggia principale di Pigadia ed è formata da un lungo litorale sabbioso, bagnato da un mare limpido e calmo.



PARTENZE dal - al	PACCHETTO VOLO				NOTTE EXTRA	
	slim b2	slim b3	list b2	list b3	b2	b3
09/06-16/06	330	290	390	340	23	16
16/06-30/06	390	340	470	400	34	24
30/06-07/07	490	390	560	450	45	32
07/07-28/07	550	450	620	520	45	32
28/07-04/08	650	550	750	630	68	47
04/08-18/08	750	650	850	750	68	47
18/08-25/08	690	570	750	660	68	47
25/08-15/09	490	370	590	430	28	20

€90

il prezzo  
a persona  
include  
2 escursioni in  
barca

## Quote per persona in solo pernottamento - Pacchetto volo include: volo+trasferimenti+7 notti

**Vivi l'isola include:** 2 gite in barca (giro dell'isola in barca con sosta isola di Saria e navigando verso nord con tappa a Olympos). **Notte extra:** valida solo abbinata ai voli MySunSea, supplemento 20% per quotazioni solo land. **Supplementi:** appartamento in occupazione singola suppl. = quota notte extra b2 per il numero di notti richieste, speciale promo 100% single (singola senza supplemento part. 07/07, 14/07, 21/07, 28/07, 08/09 disponibilità limitata vedi pag. 11); suppl. volo con rientro a 2/3 settimane € 120 pp. **Supplementi in loco:** **obbligatori:** tassa di soggiorno; **facoltativi** (da segnalare al momento della prenotazione): aria condizionata € 8 a notte ad appartamento, cassaforte € 15 a settimana. **Promozioni bambini:** 0/2 a. quota volo forfettaria € 100 tasse incluse; riduzione 3° letto 2/12 a. -20% dal 7 al 21 agosto, nessuna riduzione negli altri periodi. Riduzione pacchetto Vivi l'isola 2/12 a. -20% in tutti i periodi.

A PARTIRE DA  
**€290**100%  
SINGLE

Aparthotel \*\*\*

VALUTAZIONE MYSUNSEA ●●●●●

IDEALE PER: COPPIE, FAMIGLIE

**Astron**

Un grazioso aparthotel, situato in posizione panoramica sulla la baia di Pigadia e a circa 1,5 km dal centro della vivace cittadina. La struttura è immersa in un bel giardino di palme e ulivi, con spazi esterni curati e sistemazioni semplici e confortevoli. La posizione leggermente defilata è ideale per chi cerca una vacanza tranquilla e rilassante.

**Posizione:** a Pigadia, a 500 mt dalla spiaggia e a 1,5 km dal centro. A circa 600 mt si possono trovare un minimarket e alcuni ristoranti. L'aeroporto dista 19 km.

**Sistemazione:** la struttura dispone di 68 studios disposti su 2 piani e arredati in modo semplice e curato. **Studio base 2/3:** monocalci di circa 25 mq, dispongono di un unico ambiente con letto matrimoniale e piccolo angolo cottura, più bagno privato e balcone o veranda. Disponibile 3° letto in divano letto. Tutte le sistemazioni sono dotate di: balcone o veranda attrezzati con tavolino e sedie, piccolo angolo cottura attrezzato con 3 piastre elettriche, mini-frigo, stoviglie in numero necessario all'occupazione prevista, telefono, tv sat, **Wi-Fi**, aria condizionata, cassetta di sicurezza (a pag.), bagno privato con doccia e asciugacapelli. Riassetto appartamento 6 volte a settimana, cambio biancheria letto/bagno 2 volte a settimana.

**Servizi:** reception 24h, sala tv, Wi-Fi, piscina attrezzata con lettini e ombrelloni, giardino, parcheggio, area giochi per bambini, culla su richiesta. Animali non ammessi. Struttura non adatta ad ospiti diversamente abili.

**Ristoranti e bar:** snack bar, colazione continentale a buffet. Disponibili menù per vegetariani.

**Spiegia:** di sabbia mista a piccoli ciottoli, a 500 mt dal residence, attrezzata (a pag.). La spiaggia di Afoti è la spiaggia principale di Pigadia ed è formata da un lungo litorale sabbioso, bagnato da un mare limpido e calmo.



PARTENZE dal - al	PACCHETTO VOLO				NOTTE EXTRA		VIVI L'ISOLA  €90 il prezzo a persona include 2 escursioni in barca
	slim b2	slim b3	list b2	list b3	b2	b3	
09/06-16/06	290	290	340	340	17	17	
16/06-30/06	390	390	430	430	28	28	
30/06-07/07	490	450	560	520	45	40	
07/07-28/07	550	500	620	580	45	40	
28/07-04/08	590	550	700	630	57	47	
04/08-18/08	690	660	830	760	57	47	
18/08-25/08	590	550	690	640	51	44	
25/08-01/09	450	390	520	490	28	28	
01/09-15/09	350	350	400	400	17	17	

**Quote per persona in solo pernottamento - Pacchetto volo include: volo+trasferimenti+7 notti**

**Vivi l'isola include:** 2 gite in barca (giro dell'isola in barca con sosta isola di Saria e navigando verso nord con tappa a Olympos). **Notte extra:** valida solo abbinata ai voli MySunSea, supplemento 20% per quotazioni solo land. **Supplementi:** appartamento in occupazione singola suppl. = quota notte extra b2 per il numero di notti richieste, speciale promo 100% single (singola senza supplemento part. 07/07, 14/07, 21/07, 28/07, 08/09 disponibilità limitata vedi pag. 11); suppl. prima colazione per persona a notte: adulti € 8, bambini 2/12 a. € 4; suppl. volo con rientro a 2/3 settimane € 120 pp. **Supplementi in loco: obbligatori:** tassa di soggiorno; **facoltativi** (da segnalare al momento della prenotazione): cassaforte € 20 a settimana. **Promozioni bambini:** 0/2 a. quota volo forfettaria € 100 tasse incluse; riduzione 3° letto 2/12 a. -20% dal 7 al 21 agosto, nessuna riduzione negli altri periodi. Riduzione pacchetto Vivi l'isola 2/12 a. -20% in tutti i periodi.



***MYSUNSEA*** into

**SUMMER**

MEDITERRANEO 2019





## Aparthotel Sunset

VALUTAZIONE MYSUNSEA ●●●●●

IDEALE PER: GIOVANI



In posizione panoramica sulla tranquilla baia di Lefkos, con splendida vista mare. La località è ideale per gli amanti del relax e del mare, qualche taverna in riva al mare e una spiaggia che non è affollata neppure in agosto! Noleggiando un mezzo si possono raggiungere spettacolari baie nascoste, nella zona settentrionale dell'isola.

**Posizione:** a Lefkos, nella parte nord-ovest di Karpathos. Pigadia è a 35 km, Olympos è a 31 km. L'aeroporto dista 38 km.

**Sistemazione:** la struttura a gestione familiare dispone di 16 appartamenti arredati e distribuiti su tre piani. Tutte le sistemazioni sono dotate di: due o tre letti, piccolo angolo cottura attrezzato e mini-frigo, Wi-Fi, aria condizionata (a pag.), cassetta di sicurezza, bagno.

**Servizi:** parcheggio privato, Wi-fi, giardino, sala colazione con terrazza panoramica. Animali non ammessi. Servizio di pulizie giornaliero, cambio biancheria bisettimanale.

**Spiaggia:** a 750 mt dalla spiaggia di sabbia o ciottoli, libera e attrezzata (a pag.). Lefkos presenta 3 calette, una vicina all'altra, con tipi di sabbia differente, dai ciottoli alla sabbia finissima.



PARTENZE dal - al	PACCHETTO VOLO		NOTTE EXTRA b2	<b>€90</b> il prezzo a persona include 2 escursioni in barca
	slim b2	list b2		
04/08-11/08	850	990	57	
11/08-18/08	990	1140	79	
18/08-25/08	890	990	62	
25/08-01/09	750	890	51	
01/09-08/09	590	690	34	

**Quote per persona in solo pernottamento - Pacchetto volo + auto include: volo + nolo auto 7 giorni + 7 notti**

**Vivi l'isola include:** 2 gite in barca (giro dell'isola in barca con sosta all'isola di Saria e navigando verso nord con tappa a Olympos). **Notte extra:** valida solo abbinata ai voli MySunSea, supplemento 20% per quotazioni solo land. **Supplementi:** appartamento in occupazione singola non disponibile; suppl. volo con rientro a 2/3 settimane € 120 pp. **Supplementi in loco: obbligatori:** tassa di soggiorno; facoltativi (da segnalare al momento della prenotazione): prima colazione € 8 per persona, aria condizionata € 9 al giorno, cassaforte € 20 a settimana. **Promozioni bambini:** 0/2 a. quota volo forfettaria € 100 tasse incluse; 3° letto non disponibile. Riduzione pacchetto Vivi l'isola 2/12 a. -20% in tutti i periodi.



Lefkos Beach

Hotel ★★★

VALUTAZIONE MYSUNSEA ●●●●●

## Lefkorama

IDEALE PER: COPPIE



Completamente rinnovato nel 2018, questo piccolo hotel a conduzione familiare si trova in posizione collinare, immerso in un giardino di alberi da frutto e circondato da boschi e montagne, l'ideale per escursioni e passeggiate nella natura. Le camere, tutte con pavimento in parquet e balcone con vista panoramica, sono confortevoli e ben arredate. Lefkos è una deliziosa piccola località che si sviluppa attorno alla spiaggia e al molo per barche da pesca. MySunSea abbina al pacchetto un noleggio auto per andare alla scoperta delle magnifiche spiagge di Karpathos.

**Posizione:** a Lefkos, a 2,5 km dalla spiaggia e a 31 km da Pigadia. L'aeroporto dista 32 km.

**Sistemazione:** la struttura dispone di 10 camere, curate e confortevoli. Tutte le camere doppie standard sono dotate di: letti singoli, balcone o veranda, mini-frigo, **Wi-Fi**, aria condizionata (a pag.), cassetta di sicurezza, bagno privato con doccia. Riassetto camera 6 volte a settimana, cambio biancheria letto/bagno 2 volte a settimana.

**Servizi:** reception 12h, deposito bagagli, sala tv, Wi-Fi, piccola biblioteca, giardino, parcheggio interno. Animali non ammessi. Struttura non adatta ad ospiti diversamente abili.

**Ristoranti e bar:** sala colazione in terrazza, bar.

**Spiaggia:** di sabbia o ciottoli, a 2,5 km dall'hotel, libera e attrezzata (a pag.). Lefkos presenta 3 calette, una vicina all'altra, con tipi di sabbia differente (dai ciottoli alla sabbia finissima). Il litorale è in certi tratti attrezzato con ombrelloni e lettini, in altri libero e piuttosto riservato.



PARTENZE dal - al	PACCHETTO VOLO + AUTO		NOTTE EXTRA adulti/doppia
	slim adulti	list adulti	
05/06-03/07	650	750	44
03/07-10/07	690	780	44
10/07-31/07	730	820	49
31/07-28/08	790	880	49
28/08-04/09	750	860	49
04/09-18/09	680	780	49
18/09-02/10	590	680	39

**Quote per persona in doppia standard/pernot. e colazione - Pacchetto volo + auto include: volo+nolo auto 7 giorni+7 notti**

**Notte extra:** valida solo abbinata ai voli MySunSea, supplemento 20% per quotazioni solo land. **Supplementi:** singola non disponibile; suppl. volo con rientro a 2/3 settimane € 120 pp. **Supplementi in loco: obbligatori:** tassa di soggiorno; **facoltativi:** aria condizionata € 8 a notte a camera. **Promozioni bambini e letti aggiunti:** non sono previste riduzioni bambini, non sono disponibili letti aggiunti.



Aparthotel \*\*\*\*

VALUTAZIONE MYSUNSEA ●●●●●

## Athena Palace

IDEALE PER: COPPIE, FAMIGLIE

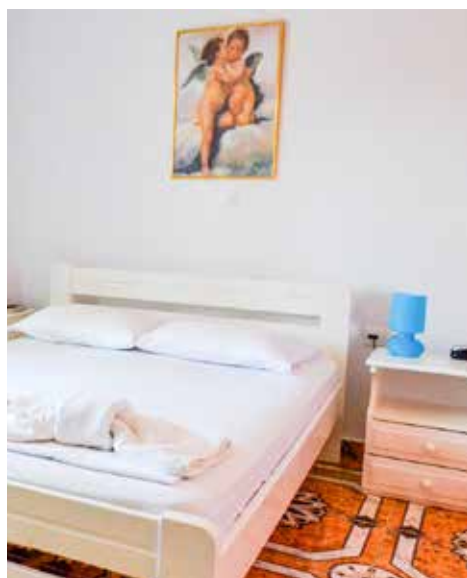

Una struttura di buon livello, situata in posizione privilegiata di fronte al mare. Dotata di appartamenti spaziosi e confortevoli e di aree comuni ben curate, è il punto di partenza ideale per andare alla scoperta delle calette più nascoste e spettacolari di Karpathos.

**Posizione:** ad Arkasa, a 200 mt dalla spiaggia e a circa 750 mt dal centro con taverne e supermarket. Pigiada è a 16 km. L'aeroporto dista 14 km.

**Sistemazione:** la struttura dispone di 14 appartamenti, suddivisi in un unico edificio di 2 piani che si affaccia sul mare e sulla bella piscina. Tutte le sistemazioni dispongono di un ambiente con divano letto singolo e angolo cottura, camera con letto matrimoniale, bagno privato, patio esterno e balcone. Tutte le sistemazioni sono dotate di: balcone o veranda, angolo cottura attrezzato con 2 piastre elettriche, mini-frigo, forno a microonde, stoviglie in numero necessario all'occupazione prevista, tavolo e sedie, tv sat, lettore dvd, **Wi-Fi**, aria condizionata, cassetta di sicurezza, bagno privato con doccia e asciugacapelli. Riassetto quotidiano, cambio biancheria letto/bagno 3 volte a settimana.

**Servizi:** reception 17h, deposito bagagli, Wi-Fi nell'area bar, piscina con zona separata per i bambini attrezzata con lettini e ombrelloni, teli piscina gratuiti, giardino, parcheggio interno, culla su richiesta. Animali non ammessi. La struttura è provvista di camere accessibili con sedia a rotelle.

**Ristoranti e bar:** bar, prima colazione continentale.

**Spiegata:** di sabbia, a 50 mt dal residence, attrezzata (a pag.). Agios Nikolaos Beach si trova a circa 1 km. E' una spiaggia di medie dimensioni, inserita in una pittoresca baia che si sviluppa sul lato sinistro di una penisola rocciosa. E' attrezzata con lettini, ombrelloni, bar e un campo da beach volley. La zona è spesso ventosa quindi particolarmente adatta a chi ama gli sport acquatici.

PARTENZE dal - al	PACCHETTO VOLO				NOTTE EXTRA	
	slim adulti	slim 3°letto dai 2 a.	list adulti	list 3°letto dai 2 a.	adulti/doppia	3° letto dai 2 a.
05/06-12/06	390	260	440	300	30	11
12/06-10/07	450	290	530	330	37	11
10/07-31/07	550	290	630	330	51	11
31/07-07/08	590	340	700	390	51	11
07/08-21/08	690	340	790	390	55	11
21/08-28/08	590	340	700	390	51	11
28/08-04/09	510	340	590	390	37	11
04/09-25/09	460	290	530	330	37	11
25/09-22/10	390	290	470	330	30	11

VIVI  
L'ISOLA

€90

il prezzo  
a persona  
include  
2 escursioni in  
barca

**Quote per persona in doppia standard/solo pernottamento - Pacchetto volo include: volo+trasferimenti+7 notti**

**Vivi l'isola include:** 2 gite in barca (giro dell'isola in barca con sosta isola di Saria e navigando verso nord con tappa a Olympos). **Notte extra:** valida solo abbinata ai voli MySunSea, supplemento 20% per quotazioni solo land. **Supplementi:** singola non disponibile; suppl. prima colazione per persona per notte: adulti €9, bambini 2/12 a. €5; suppl. volo con rientro a 2/3 settimane €120 pp. **Supplementi in loco: obbligatori:** tassa di soggiorno. **Promozioni bambini e letti aggiunti:** 0/2 a. quota volo forfettaria €100 tasse incluse. Riduzione pacchetto Vivi l'isola 2/12 a. -20% in tutti i periodi.



Residence

VALUTAZIONE MYSUNSEA ●●●●●

## Silene Villas

IDEALE PER: COPPIE, FAMIGLIE



Un confortevole complesso di villette indipendenti, situate in una splendida posizione panoramica sulla baia di Amoopi. La posizione appartata ma allo stesso tempo vicina ai servizi e a alla spiaggia, li rende una soluzione ottimale per chi cerca privacy e relax. Amoopi è una destinazione particolarmente amata dagli italiani: il villaggio non ha un vero e proprio centro ma è disseminato di piccoli hotel, taverne e negozi, con un'atmosfera tranquilla e rilassata. A pochi minuti di auto si raggiunge la cittadina di Pigadia, capoluogo e principale centro dell'isola.

**Posizione:** ad Amoopi, a 800 mt dalla spiaggia e a 700 mt da bar e taverne. Pigadia è a 5 km. L'aeroporto dista 13 km.

**Sistemazione:** la struttura dispone di 6 villette indipendenti arredate con gusto e cura per il dettaglio. **Villa base 2/4:** appartamenti di circa 50 mq, dispongono di un unico ambiente con letto matrimoniale o due letti singoli, area giorno con angolo cottura, tavolo da pranzo e divano letto, più bagno privato e veranda di circa 40 mq. Tutte le sistemazioni sono dotate di: veranda attrezzata con lettini, piccola piscina privata, cucina attrezzata con piano cottura in ceramica, frigorifero e forno a microonde, tavolo da pranzo con sedie, tv sat, Wi-Fi, aria condizionata, cassetta di sicurezza, bagno privato con doccia, asciugacapelli e set di cortesia. Riassetto appartamento 6 volte a settimana, cambio biancheria letto 3 volte a settimana, cambio biancheria bagno su richiesta.

**Servizi:** reception 8h, deposito bagagli, teli mare (con deposito), piscina privata, giardino, parcheggio, culla su richiesta. **Animali di piccola taglia (max 8 kg) ammessi su richiesta.** Struttura non adatta ad ospiti diversamente abili.

**Spaggia:** di sabbia, a 800 mt dalla struttura, libera e attrezzata (a pag.). Amoopi Beach è una delle spiagge più popolari e organizzate dell'isola, con fondale digradante e acqua cristallina.

PARTENZE dal - al	PACCHETTO VOLO						NOTTE EXTRA		
	slim b2	slim b3	slim b4	list b2	list b3	list b4	b2	b3	b4
05/06-26/06	990	820	740	1140	950	850	119	93	81
26/06-31/07	1290	1060	920	1550	1220	1060	173	130	108
31/07-04/09	1390	1110	970	1610	1280	1120	173	130	108
04/09-18/09	1090	890	790	1260	1030	910	134	104	89
18/09-10/10	890	750	690	1020	870	800	103	83	73

**Quote per persona in solo pernottamento - Pacchetto volo include: volo+trasferimenti+7 notti**

**Notte extra:** valida solo abbinata ai voli MySunSea, supplemento 20% per quotazioni solo land. **Supplementi:** appartamento in occupazione singola non disponibile; suppl. volo con rientro a 2/3 settimane € 120 pp. **Supplementi in loco: obbligatori:** tassa di soggiorno. **Promozioni bambini:** 0/2 a. quota volo forfettaria € 100 tasse include; riduzione 3\*/4\* letto 2/12 a. -20% dal 7 al 21 agosto, nessuna riduzione negli altri periodi.



Hotel ★★★★★

VALUTAZIONE MYSUNSEA ●●●●●

## Alimounda Mare

IDEALE PER: COPPIE, FAMIGLIE



Un ottimo hotel a 5 stelle di nuova costruzione, con 244 camere e suite situate in una tranquilla baia direttamente sulla spiaggia, a soli 5 minuti a piedi dal porto e dal centro di Pigadia. La struttura è ideale per famiglie e coppie, grazie alla suo ambiente confortevole e tranquillo. Un plus la bellissima piscina a sfioro con vista mozzafiato!

**Posizione:** a Pigadia, di fronte alla spiaggia e a 1 km dal centro. A circa 300 mt si possono trovare un mini-market e alcuni ristoranti. L'aeroporto dista 19 km.

**Sistemazione:** la struttura dispone di 244 camere, moderne e confortevoli. Tutte le camere doppie standard sono dotate di: letto matrimoniale o 2 letti singoli, possibilità di terzo letto in poltrona letto, balcone, mini-frigo, tv sat, telefono, **Wi-Fi**, aria condizionata, cassetta di sicurezza, bagno privato con doccia o vasca, asciugacapelli e kit di cortesia. Riassetto giornaliero della camera, cambio asciugamani e lenzuola 6 volte a settimana.

**Servizi:** reception 24h, sala tv, ascensori, mini-market, Wi-Fi, piscina attrezzata con lettini e ombrelloni, teli piscina gratuiti, piscina e area giochi per bambini, parcheggio, culla su richiesta. Animali non ammessi. La struttura è provvista di camere accessibili con sedia a rotelle.

**Ristoranti e bar:** ristorante a buffet, cocktail bar, bar in piscina. Disponibili menù per celiaci. Per la cena è richiesto abbigliamento formale.

**Spaggia:** di sabbia mista a piccoli ciottoli, di fronte all'hotel, attrezzata (a pag.). La spiaggia di Afoti è la spiaggia principale di Pigadia ed è formata da un lungo litorale sabbioso, bagnato da un mare limpido e calmo.

PARTENZE dal - al	PACCHETTO VOLO				NOTTE EXTRA		 <b>€90</b> il prezzo a persona include 2 escursioni in barca
	slim adulti	slim 3°letto/adulti	list adulti	list 3°letto/adulti	adulti/doppia	3° letto/adulti	
05/06-26/06	850	660	990	770	99	69	
26/06-17/07	1050	800	1220	920	129	90	
17/07-24/07	1150	870	1320	1000	143	100	
24/07-31/07	1250	930	1430	1080	157	110	
31/07-28/08	1290	990	1490	1140	157	110	
28/08-04/09	1190	920	1380	1060	143	100	
04/09-25/09	1050	800	1220	920	129	90	
25/09-31/10	850	660	990	770	99	69	

**Quote per persona in doppia standard/mezza pensione - Pacchetto volo include: volo+trasferimenti+7 notti**

**Vivi l'isola include:** 2 gite in barca (giro dell'isola in barca con sosta isola di Saria e navigando verso nord con tappa a Olympos). **Notte extra:** valida solo abbinata ai voli MySunSea, supplemento 20% per quotazioni solo land. **Supplementi:** suppl. singola a notte dal 24/07 al 28/08 € 65, € 55 negli altri periodi; suppl. vista mare a camera a notte € 25; suppl. pensione completa per persona per notte: adulti € 25, bambini 2/12 a. € 13; suppl. volo con rientro a 2/3 settimane € 120 pp. **Supplementi in loco: obbligatori:** tassa di soggiorno. **Promozioni bambini e letti aggiunti:** 0/2 a. quota volo forfettaria € 100 tasse incluse; 3° letto 2/12 a. quota fissa € 310 (tasse escluse). Riduzione pacchetto Vivi l'isola 2/12 a. -20% in tutti i periodi. Quotazioni camere quaduple su richiesta.

A scenic view of a rocky coastline with clear blue water and a bright sky. The foreground shows shallow, turquoise water with visible seabed. The middle ground features a rocky shore with some greenery and a small cove. The background is a vast, deep blue sea meeting a clear, light blue sky at the horizon.

# SAMOS

**Bellissime calette, spiagge inespolate, vigneti, siti archeologici, villaggi di pescatori dove il tempo pare essersi fermato: scopri la magia di Samos!**

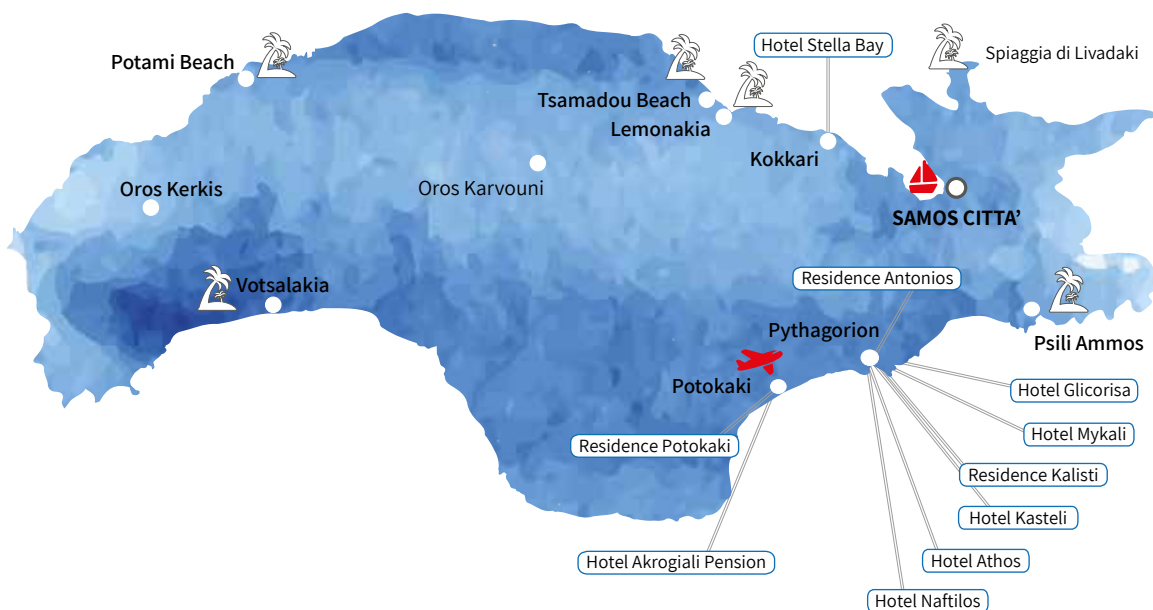

**Samos** si trova nella parte settentrionale del Mar Egeo, a nord dell'arcipelago del Dodecaneso, vicino alle coste dell'Asia Minore. È un'isola magica, dove natura e cultura si amalgamano creando il mix perfetto per una vacanza indimenticabile. Conosciuta in tutto il mondo per aver dato i natali a Pitagora, che inventò qui il suo famoso teorema, Samos è ricca di siti archeologici di grande fascino che testimoniano la sua storia millenaria. La sua vegetazione lussureggiante, tra boschi rigogliosi e natura mediterranea con ulivi, agrumi e fichi, fa da sfondo a spiagge di sassi e sabbia fine, insenature deserte e un mare meraviglioso.

## TAPPE DA NON PERDERE

**Samos Città (Vathi):** è il capoluogo dell'isola, da esplorare passeggiando tra le sue viette tortuose e curiosando nei negozietti tipici. Da non perdere il Museo Archeologico, che conserva i reperti più importanti trovati sull'isola.

**Pythagorion:** la località più turistica dell'isola, un gradevole villaggio con taverne sul mare e un'atmosfera rilassata. A poca distanza, meritano una visita tre monumenti patrimonio UNESCO: l'acquedotto, l'antico porto e il tempio di Hera.

**Kokkari:** un pittoresco villaggio dalle tipiche casette bianche, situato a nord dell'isola, dove sorvegliare il tipico Moscato di Samos, seduti in una delle tante taverne che costeggiano il suo lungomare.

## LE SPIAGGE DA VISITARE

**Tsamadou beach:** considerata una delle spiagge migliori dell'isola, si trova nei pressi del villaggio di Kokkari. La spiaggia di ghiaia chiara si affaccia su un bellissimo mare turchese. Una parte del litorale è riservata a chi pratica nudismo.

**Lemonakia:** anch'essa vicino al villaggio di Kokkari, è una spiaggia pittoresca di fine sabbia chiara mista a ghiaia, bagnata da un bellissimo mare turchese, cristallino, trasparente e dal fondale che digrada dolcemente.

**Psili Ammos:** sulla costa meridionale dell'isola, una lunga spiaggia di soffice sabbia chiara bagnata da un mare limpido e azzurro.

**Potami beach:** lungo la costa nord di Samos, un mare strepitoso, con contrasti di colore suggestivi tra il blu del mare, il bianco della spiaggia e il verde della natura circostante.

## VITA NOTTURNA

Si concentra soprattutto a Vathy, dove sul lungomare si susseguono caffetterie, ristoranti e discoteche. Nei villaggi di Pythagorion e Kokkari non mancano taverne e bar tradizionali che servono il tipico ouzo.



## COME ARRIVARE E MUOVERSI A SAMOS

### VOLI

Partenze	Compagnia Aerea	Da	A	Giorni di operatività
26 giu/11 set	Blue Panorama	Bologna	Samos	Mercoledì
04 giu/24 set	Volotea	Venezia	Samos	Martedì

**Da aggiungere alle quote indicate nelle tabelle prezzi dei pacchetti:** € 85 a/r per persona adulti e bambini che includono tasse aeroportuali, security, addiz. comunale, assegnazione del posto al check in dai 2 a., 5 kg di bagaglio a mano e 1 bagaglio in stiva per passeggero dai 2 a. (per i voli Blue Panorama/Volotea sono ammessi 20 kg, per i voli charter il peso del bagaglio in stiva varia a seconda della compagnia aerea e verrà riconfermato al momento della prenotazione)

**Orari dei voli:** gli orari confermati di partenza sono disponibili 24/48 ore prima della partenza. In rientro il passeggero deve contattare telefonicamente il tour operator per riconfermare il volo.

### TRASFERIMENTI

Tipologia	Da	A	Quota
Samos - Trasferimenti privati	Samos - Aeroporto	Pitagorio	70
		Kokkari	105
		Votsalakia	155

**Le quote dei trasferimenti privati si intendono a tratta ad auto:** i trasferimenti privati sono effettuati in taxi (massimo 4 persone per taxi con 1 bagaglio a testa) con personale locale parlante inglese.





## NOLEGGI



Auto gruppo CCMR (tipo Getz o sim.)		Auto gruppo FVMR (tipo Fiat Doblò 7 posti o sim.)	
01/05-29/06	280	01/05-29/06	570
29/06-31/07	300	29/06-31/07	590
31/07-30/09	330	29/06-30/09	690

**Le quote per auto includono:** nolo auto con aria condizionata per 7 giorni con consegna/riconsegna in aeroporto; km illimitato; C.D.W. (collision damage waiver, la limitazione di responsabilità per danni al veicolo) con franchigia di € 400, secondo guidatore, assistenza sull'isola, mappa e tasse locali. Su richiesta quote noleggi auto di categoria superiore.

**Le quote non includono:** deposito obbligatorio di € 400 con carta di credito (i soldi saranno sbloccati alla riconsegna, dopo verifica del mezzo), assicurazione Top Cover, carburante, multe per infrazioni al codice della strada, quanto non specificato nella voce "Le quote includono".

**Supplementi in loco:** deposito obbligatorio di € 400 con carta di credito (i soldi saranno sbloccati alla riconsegna, dopo verifica del mezzo), assicurazione Top Cover (obbligatoria) da € 30 a € 50 a settimana a seconda della tipologia di auto. I costi in loco potrebbero subire modifiche. Per consegne tra le 22.00 e le 07.00 suppl. di € 25. Baby seat € 3 al giorno.

**Importante:** è obbligatoria la carta di credito per noleggiare l'auto, da strisciare a garanzia. I costi di suppl/assic. In loco possono variare a seconda dell'agenzia di noleggio utilizzata.

### CONDIZIONI GENERALI DI NOLEGGIO AUTO

**ORARIO DI RICONSEGNA AUTO:** le auto devono essere tassativamente riconsegnate entro lo stesso orario del giorno in cui sono state ritirate all'arrivo. Per auto riconsegnate dopo l'orario di ritiro del giorno d'arrivo viene applicato un giorno extra di noleggio da pagare direttamente in loco al noleggiatore. Esempio: se l'auto è ritirata alle ore 10.00 del giorno d'arrivo, il giorno di partenza deve essere riconsegnata entro le ore 10.00. Se il proprio volo in rientro per es. parte alle 15.00 il noleggiatore richiederà il pagamento di 1 giorno supplementare in loco.

**CARTA DI CREDITO:** è obbligatoria da strisciare a garanzia.

**ASSICURAZIONI:** in loco è obbligatorio sottoscrivere l'assicurazione Top Cover di importo variabile a seconda della tipologia di mezzo. Non è in ogni caso possibile assicurare vetri e/o parabrezza, gomme, parte sottostante la vettura, oggetti di proprietà del conducente o di un occupante dell'auto, neanche le valigie. Le assicurazioni si annullano nel caso di conduzione del veicolo in stato di ebbrezza e nel non rispetto delle Leggi locali, rendendo il titolare del contratto completamente responsabile per danni all'auto in possesso. In nessun caso gli oggetti di proprietà del conducente o di un occupante dell'auto sono coperti da assicurazione.

**SUPPLEMENTI IN LOCO:** My Sun Sea non è responsabile qualora i prezzi dei supplementi in loco dovessero essere variati dall'agenzia di noleggio. **ETA' MINIMA:** per le auto 21 anni con patente da almeno 1 anno.

**SERVIZIO RIFORNIMENTO:** l'auto è fornita con un pieno di carburante, che deve essere pagato in loco al momento della consegna e deve essere restituita col serbatoio vuoto. Non sono previsti rimborsi se l'auto è restituita con carburante.

## WELCOME CARD

(obbligatoria dal 01/05 al 30/10), € 15 per persona dai 2 a. (da pagare in loco all'arrivo) include: **prezzo garantito/ adeguamento carburante** bloccato, **assistenza in partenza** dagli aeroporti di Bologna, Bergamo, Malpensa, Verona, Venezia e convenzione parcheggi, **assistenza in aeroporto** nel luogo di vacanza in arrivo e partenza, **assistenza in loco** in italiano (assistente italiano MySunSea e/o personale dell'ufficio corrispondente parlante italiano), **numero** dedicato per riconferma volo, assistenza telefonica h24, possibilità di prenotare escursioni, **convenzioni** per noleggi auto/scooter e **sconti** su attività commerciali convenzionate, tasse locali, **buono sconto di € 30** a persona per la prossima vacanza con MySunSea.



Avlakia



## Case Vacanza

VALUTAZIONE MYSUNSEA ●●●●●

## Samos

IDEALE PER: GIOVANI, COPPIE, FAMIGLIE

Le case vacanza sono la formula più vantaggiosa che MySunSea propone per soggiornare a Samos. La località di Pythagorion è la più turistica dell'isola, un gradevole villaggio con taverne sul mare e un'atmosfera rilassata. Kokkari si trova invece lungo la costa nord di Samos, un pittoresco villaggio dalle tipiche casette bianche dove vivere una vacanza in totale relax. Al momento della prenotazione vi consiglieremo la zona più adatta tra quelle disponibili. L'esatta posizione e denominazione della struttura presso cui alloggerete saranno comunicate all'arrivo sull'isola.

**Sistemazione:** tutte le sistemazioni sono distribuite in piccoli residence, arredati secondo il gusto dei singoli proprietari. In generale si tratta di sistemazioni semplici, confortevoli e funzionali. Tutte le unità dispongono di servizi privati, piccolo angolo cottura attrezzato con piastra elettrica, mini-frigo, stoviglie in numero necessario all'occupazione prevista, alcune hanno balcone o veranda con piccolo tavolo e sedie. La maggior parte degli alloggi proposti sono studio per 2 persone, ossia monolocali di 15/20 mq totali con 2 letti singoli. Per occupazioni oltre le 2 persone lo spazio abitativo è ridotto. Sono disponibili anche appartamenti più grandi, adatti ad ospitare fino a 6 persone. In ogni caso i letti aggiunti per adulti o bambini sono brandine pieghevoli/ poltrone letto/divani letto. Pulizia e cambio biancheria 1 volta a settimana.

**Servizi:** a pagamento in loco, dove disponibile, Wi-Fi, aria condizionata, cassetta di sicurezza.

**Spiaggia:** a seconda dell'ubicazione dell'appartamento, da 100 mt a 3 km dal mare.

**Speciale noleggi:** MySunSea vi consiglia il noleggio di un mezzo per visitare le numerose spiagge dell'isola (tariffe a pag. 106-107).



Appartamento tipo



Casa vacanza tipo



Kokkari



VIVI  
L'ISOLA

PARTENZE dal - al	PACCHETTO VOLO						NOTTE EXTRA		
	slim b2	slim b3	slim b4	list b2	list b3	list b4	b2	b3	b4
20/05-26/06	350	300	270	420	350	310	28	19	14
26/06-10/07	390	300	270	420	350	310	28	19	14
10/07-24/07	450	360	330	480	410	380	28	19	14
24/07-07/08	490	410	360	570	470	420	40	26	20
07/08-21/08	590	510	470	690	590	540	40	26	20
21/08-28/08	520	430	390	600	500	450	40	26	20
28/08-11/09	390	330	310	440	380	350	28	19	14
11/09-10/10	350	300	270	420	350	310	28	19	14

€95

il prezzo  
a persona  
include  
2 escursioni  
in barca

**Quote per persona in solo pernottamento - Pacchetto volo include: volo+trasferimenti+7 notti**

**Vivi l'isola include:** 2 gite in barca (giro dell'isola in caicco con barbecue del capitano, in barca in Turchia + visita di Efeso € 30 da pagare in loco). **Notte extra:** valida solo abbinata ai voli MySunSea, supplemento 20% per quotazioni solo land. **Supplementi:** appartamento in occupazione singola suppl. = quota notte extra b2 per il numero di notti richieste, speciale promo 100% single (singola senza supplemento part. 05/06, 12/06, 19/06, 03/07, 10/07, 17/07, 24/07, 31/07, 28/08, 04/09 disponibilità limitata vedi pag. 11); suppl. volo con rientro a 2/3 settimane € 120 pp. **Supplementi in loco: obbligatori:** tassa di soggiorno; **facoltativi** (da segnalare al momento della prenotazione): aria condizionata € 8 a notte ad appartamento, cassaforte € 15 a settimana (ove disponibili). **Promozioni bambini:** 0/2 a. quota volo forfettaria € 100 tasse include; riduzione 3°/4° letto 2/12 a. -20% dal 7 al 21 agosto, nessuna riduzione negli altri periodi. Riduzione pacchetto Vivi l'isola 2/12 a. -20% in tutti i periodi.



Kokkari



Hotel \*\*

VALUTAZIONE MYSUNSEA ●●●●●

## Lithos

IDEALE PER: COPPIE

Una graziosa struttura con camere rinnovate di recente, ideale per chi cerca una base d'appoggio per esplorare in autonomia l'isola. L'ambiente accogliente e familiare, e i piccoli dettagli di ogni stanza, caratterizzano questo hotel e lo rendono una piacevole proposta a pochi passi dal centro di Pythagorion, vivace cittadina con bar, localini e taverne dove gustare una buona cena di pesce.

**Posizione:** a Pythagorion, a 500 mt dalla spiaggia e 700 mt dal centro con taverne, negozi e tutti i servizi. Il capoluogo Vathi dista 11 km, la cittadina di Kokkari è a 20 km. L'aeroporto è a 3,5 km.

**Sistemazione:** l'hotel dispone di 34 camere distribuite in un unico edificio di 4 piani. Tutte le camere doppie sono dotate di: balcone, letti singoli, telefono, **Wi-Fi**, tv, mini-frigo, cassetta di sicurezza e aria condizionata (entrambe a pag.), servizi privati con doccia e set di cortesia. Riassetto giornaliero della camera; cambio biancheria letto/bagno 2 volte a settimana.

**Servizi:** reception 16h, Wi-Fi, terrazza, deposito bagagli, piscina attrezzata con lettini e ombrelloni, doccia esterna, giardino. Culla disponibile su richiesta.

**Ristoranti e bar:** sala colazione in terrazza (colazione continentale a buffet), bar nella zona piscina.

**Spiaggia:** di sabbia mista a ghiaia, a 500 mt dalla struttura, libera e attrezzata (a pag.). Le spiagge della zona di Pythagorion sono prevalentemente di sassolini misti a sabbia, e sono spiagge molto vivaci e frequentate, con mare limpidissimo. Da non perdere una visita alle spiagge di Psili Ammos, a 10 km, una lunga spiaggia di sabbia chiara e mare cristallino, e alle spiagge di Kokkari e Lemonakia, lungo la costa nord dell'isola.





PARTENZE dal - al	PACCHETTO VOLO		NOTTE EXTRA b2
	slim b2	list b2	
26/06-10/07	390	450	26
10/07-24/07	450	520	37
24/07-07/08	510	570	45
07/08-21/08	590	690	45
21/08-28/08	490	570	40
28/08-04/09	390	450	26

VIVI  
L'ISOLA

€95

il prezzo  
a persona  
include  
2 escursioni  
in barca

**Quote per persona in doppia standard/pernot. e colazione - Pacchetto volo include: volo+trasferimenti+7 notti**

**Vivi l'isola include:** 2 gite in barca (giro dell'isola in caicco con barbecue del capitano, in barca in Turchia + visita di Efeso €30 da pagare in loco). **Notte extra:** valida solo abbinata ai voli MySunSea, supplemento 20% per quotazioni solo land. **Supplementi:** singola non disponibile; suppl. volo con rientro a 2/3 settimane € 120 pp. **Supplementi in loco: obbligatori:** tassa di soggiorno; **facoltativi** (da segnalare al momento della prenotazione): aria condizionata € 6 a camera, cassaforte € 15 a settimana. **Promozioni bambini e letti aggiunti:** non sono previste riduzioni bambini, non sono disponibili letti aggiunti.



Pythagorion



## Residence

VALUTAZIONE MYSUNSEA ●●●●●

## Kalisti

IDEALE PER: COPPIE



Questi studios godono di un'ottima posizione perché vicini alla spiaggia e nel cuore della cittadina di Pythagorion, con tutti i servizi a portata di mano. Ideali come punto di appoggio per chi vuole visitare l'isola in libertà andando alla scoperta delle sue magnifiche spiagge, e godersi la sera una bella passeggiata sul lungomare ricco di taverne e localini, negozi e bar.

**Posizione:** a Pythagorion, a 200 mt dalla spiaggia e a pochi metri dal centro con taverne, negozi e tutti i servizi. Il capoluogo Vathi dista 11 km, la cittadina di Kokkari è a 20 km. L'aeroporto è a 2,9 km.

**Sistemazione:** la struttura dispone di 8 monocalci semplici ed ospitali. **Studio base 2:** monocale con 2 letti singoli. Tutte le sistemazioni sono dotate di: balcone attrezzato con piccolo tavolo da pranzo, angolo cottura attrezzato con piastre elettriche e mini-frigo, aria condizionata (a pag.), cassetta di sicurezza, **Wi-Fi**, servizi privati.

**Servizi:** ufficio ricevimento ad orari prestabiliti, Wi-Fi. Culla non disponibile. Animali non ammessi.

**Spiaggia:** di sabbia mista a ghiaia, a 200 mt dalla struttura, libera e attrezzata (a pag.). Le spiagge della zona di Pythagorion sono prevalentemente di sassolini misti a sabbia, e sono spiagge molto vivaci e frequentate, con un mare limpidissimo. Da non perdere una visita alle spiagge di Psili Ammos, a 10 km, una lunga spiaggia di sabbia chiara e mare cristallino, e alle spiagge di Kokkari e Lemonakia, lungo la costa nord dell'isola.



PARTENZE	PACCHETTO VOLO		NOTTE EXTRA
dal - al	slim b2	list b2	b2
19/06-10/07	390	420	28
10/07-24/07	450	480	28
24/07-07/08	490	570	40
07/08-21/08	590	690	40
21/08-28/08	520	600	40
28/08-04/09	390	440	28
04/09-18/09	350	420	28

€95  
il prezzo  
a persona  
include  
2 escursioni  
in barca

## Quote per persona in solo pernottamento - Pacchetto volo include: volo+trasferimenti+7 notti

**Vivi l'isola include:** 2 gite in barca (giro dell'isola in caicco con barbecue del capitano, in barca in Turchia + visita di Efeso € 30 da pagare in loco). **Notte extra:** valida solo abbinata ai voli MySunSea, supplemento 20% per quotazioni solo land. **Supplementi:** appartamento in occupazione singola suppl. = quota notte extra b2 per il numero di notti richieste, speciale promo 100% single (singola senza supplemento part. 05/06, 12/06, 19/06, 03/07, 10/07, 17/07, 24/07, 31/07, 28/08, 04/09 disponibilità limitata vedi pag. 11); suppl. volo con rientro a 2/3 settimane € 120 pp. **Supplementi in loco: obbligatori:** tassa di soggiorno; **facoltativi** (da segnalare al momento della prenotazione): aria condizionata € 7 a notte ad appartamento. **Promozioni bambini:** 0/2 a. quota volo forfettaria € 100 tasse include; 3° letto 2/12 a. quota fissa € 310 (tasse escluse). Riduzione pacchetto Vivi l'isola 2/12 a. -20% in tutti i periodi.



Kokkari

Hotel \*\*

VALUTAZIONE MYSUNSEA ●●●●●

IDEALE PER: COPPIE

## Stella Bay



Una gradevole struttura situata nelle vicinanze del bellissimo villaggio di Kokkari. Costruito nella tipica architettura dell'isola, l'hotel è immerso in un paesaggio di accattivante bellezza naturale. Nelle vicinanze si possono raggiungere due delle spiagge più famose dell'isola, Lemonakia e la spiaggia di Chamadou. La vivace cittadina di Kokkari è ricca di ristoranti, taverne e localini che si sondano sul lungomare e nelle viuzze interne.

**Posizione:** a Kokkari, a 500 mt dalla spiaggia e dal centro con taverne, bar e tutti i servizi. Il capoluogo Vathy dista 12 km. L'aeroporto è a 25 km.

**Sistemazione:** la struttura dispone di 9 sistemazioni tra camere e appartamenti. Tutte le camere doppie sono dotate di: balcone vista mare, letti singoli, tv, mini-frigo, aria condizionata (a pag.), **Wi-Fi**, servizi privati con doccia e asciugacapelli. Riassetto giornaliero della camera, cambio biancheria 2 volte a settimana.

**Servizi:** cassetta di sicurezza alla reception, Wi-Fi, culla disponibile su richiesta. Animali non ammessi.

**Ristoranti e bar:** sala colazione.

**Spiaggia:** di ghiaia, a 500 mt dall'hotel, libera e attrezzata (a pag.). Il litorale di Kokkari è caratterizzato da spiaggia ghiaiosa bagnata da un mare limpido e azzurro. E' una zona ventosa, quindi particolarmente apprezzata da chi pratica windsurf. Nelle vicinanze da non perdere la spiaggia di Lemonakia.



PARTENZE dal - al	PACCHETTO VOLO		NOTTE EXTRA
	slim adulti	list adulti	adulti/doppia
03/07-17/07	390	460	30
17/07-31/07	420	490	33
31/07-21/08	490	580	33
21/08-28/08	550	650	33
28/08-04/09	490	580	33
04/09-11/09	420	490	33

**Quote per persona in doppia standard/pernot. e colazione - Pacchetto volo include: volo+trasferimenti+7 notti**

**Notte extra:** valida solo abbinata ai voli MySunSea, supplemento 20% per quotazioni solo land. **Supplementi:** suppl. singola= quota notte extra in doppia; suppl. volo con rientro a 2/3 settimane € 120 pp. **Supplementi in loco:** **obbligatori:** tassa di soggiorno; **facoltativi** (da segnalare al momento della prenotazione): aria condizionata € 5 a notte a camera. **Promozioni bambini e letti aggiunti:** 0/2 a. quota volo forfettaria € 100 tasse incluse; non sono disponibili letti aggiunti.

A PARTIRE DA  
€270100%  
SINGLE

## Residence Potokaki

VALUTAZIONE MYSUNSEA ●●●●●

IDEALE PER: GIOVANI, COPPIE, FAMIGLIE



Un piccolo complesso di studios e appartamenti semplici ed informali, a conduzione familiare, situati direttamente sulla spiaggia di Potokaki. MySunSea consiglia questa sistemazione a chi cerca una soluzione con un buon rapporto qualità/prezzo, con la comodità di avere la spiaggia a due passi e i divertimenti di Pythagorion a un paio di km.

**Posizione:** a Potokaki, direttamente sulla spiaggia e a 2,5 km dal centro di Pythagorion. L'aeroporto è a 2 km. Fermata dell'autobus nelle vicinanze.

**Sistemazione:** la struttura dispone di 13 appartamenti di varie tipologie. **Studio base 2/3:** monocalci dotati di un unico ambiente con letto matrimoniale/letti singoli, 3° letto in brandina pieghevole, piccolo angolo cottura, più bagno privato e balcone. **Bilo base 4:** appartamenti bilocali, dispongono di un ambiente con 2 letti e angolo cottura, camera con letto matrimoniale o 2 letti singoli, bagno privato e balcone. Tutte le sistemazioni sono dotate di: balcone, piccolo angolo cottura attrezzato con piastre elettriche e mini-frigo, stoviglie in numero necessario all'occupazione prevista, tv con canali greci, **Wi-Fi**, aria condizionata. Cambio biancheria letto/bagno 2 volte a settimana.

**Servizi:** ufficio ricevimento ad orari prestabiliti, Wi-Fi. Culla non disponibile. Animali non ammessi.

**Spiegia:** di sabbia mista a ciottoli, di fronte alla struttura, libera e attrezzata (a pag.). La spiaggia di Potokaki è costituita da un lungo litorale con acque turchesi e limpide. Offre numerosi servizi, bar e sport acquatici. Da non perdere una visita alle spiagge di Tsamadou, Kokkari e Lemonakia, lungo la costa nord dell'isola.

PARTENZE dal - al	PACCHETTO VOLO						NOTTE EXTRA			€95 il prezzo a persona include 2 escursioni in barca
	slim b2	slim b3	slim b4	list b2	list b3	list b4	b2	b3	b4	
20/05-26/06	350	300	270	420	350	310	28	19	14	
26/06-10/07	390	300	270	420	350	310	28	19	14	
10/07-24/07	450	360	330	480	410	380	28	19	14	
24/07-07/08	490	410	360	570	470	420	40	26	20	
07/08-21/08	590	510	470	690	590	540	40	26	20	
21/08-28/08	520	430	390	600	500	450	40	26	20	
28/08-11/09	390	330	310	440	380	350	28	19	14	
11/09-10/10	350	300	270	420	350	310	28	19	14	

**Quote per persona in solo pernottamento - Pacchetto volo include: volo+trasferimenti+7 notti**

**Vivi l'isola include:** 2 gite in barca (giro dell'isola in caicco con barbecue del capitano, in barca in Turchia + visita di Efeso € 30 da pagare in loco). **Notte extra:** valida solo abbinata ai voli MySunSea, supplemento 20% per quotazioni solo land. **Supplementi:** appartamento in occupazione singola suppl. = quota notte extra b2 per il numero di notti richieste, speciale promo 100% single (singola senza supplemento part. 05/06, 12/06, 19/06, 03/07, 10/07, 17/07, 24/07, 31/07, 28/08, 04/09 disponibilità limitata vedi pag. 11); suppl. volo con rientro a 2/3 settimane € 120 pp. **Supplementi in loco: obbligatori:** tassa di soggiorno. **Promozioni bambini:** 0/2 a. quota volo forfettaria € 100 tasse incluse; riduzione 3°/4° letto 2/12 a. -20% dal 7 al 21 agosto, nessuna riduzione negli altri periodi. Riduzione pacchetto Vivi l'isola 2/12 a. -20% in tutti i periodi.





Potami Beach

Hotel \*\*

VALUTAZIONE MYSUNSEA ●●●●●

IDEALE PER: GIOVANI, COPPIE

## Akrogiali Pension

Una struttura semplice ed essenziale, a conduzione familiare, in posizione strategica di fronte alla spiaggia di Potokaki. MySunSea consiglia questa sistemazione a chi cerca una soluzione informale, con la comodità di avere la spiaggia a due passi e i divertimenti di Pythagorion a un paio di km.

**Posizione:** a Potokaki, a 10 mt dalla spiaggia e a 2,5 km dal centro di Pythagorion. L'aeroporto è a 1 km.

**Sistemazione:** la struttura dispone di 11 camere semplici ed essenziali. Tutte le sistemazioni sono dotate di: letti singoli, balcone con vista mare o montagna, tv con canali greci, mini-frigo, **Wi-Fi**, aria condizionata e cassetta di sicurezza (entrambe a pag.) Riassetto giornaliero della camera e cambio biancheria 1 volta a settimana.

**Servizi:** ufficio ricevimento ad orari prestabiliti, sdraio e ombrelloni sulla spiaggia ( a pag.). Animali non ammessi, culla non disponibile.

**Ristoranti e bar:** sala colazione in terrazza.

**Spiaggia:** di sabbia mista a ciottoli, a 10 mt dalla struttura, libera e attrezzata (a pag.). La spiaggia di Potokaki è costituita da un lungo litorale con acque turchesi e limpide. Offre numerosi servizi, bar e sport acquatici. Da non perdere una visita alle spiagge di Tsamadou, Kokkari e Lemonakia, lungo la costa nord dell'isola.

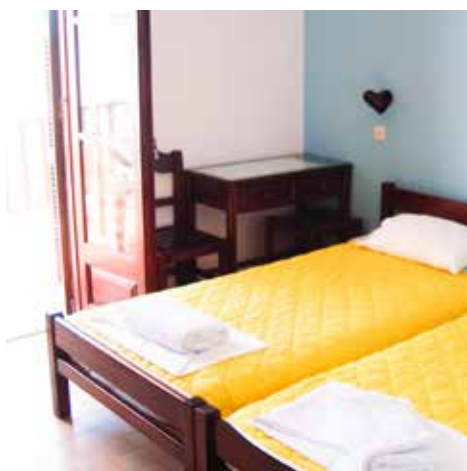

PARTENZE dal - al	PACCHETTO VOLO		NOTTE EXTRA adulti/doppia
	slim adulti	list adulti	
05/06-10/07	350	400	21
10/07-31/07	370	420	24
31/07-21/08	490	590	24
21/08-28/08	450	550	24
28/08-11/09	390	470	21
11/09-18/09	350	400	21

**Quote per persona in doppia standard/pernot. e colazione - Pacchetto volo include: volo+trasferimenti+7 notti**

**Notte extra:** valida solo abbinata ai voli MySunSea, supplemento 20% per quotazioni solo land. **Supplementi:** suppl. singola= quota notte extra in doppia; suppl. volo con rientro a 2/3 settimane € 120 pp. **Supplementi in loco:** **obbligatori:** tassa di soggiorno; **facoltativi** (da segnalare al momento della prenotazione): aria condizionata € 5 a notte a camera. **Promozioni bambini e letti aggiunti:** non sono previste riduzioni bambini, non sono disponibili letti aggiunti.



Hotel \*\*

VALUTAZIONE MYSUNSEA ●●●●●

## Kasteli

IDEALE PER: COPPIE



Una graziosa struttura a gestione familiare, semplice e funzionale, ideale per chi cerca una base d'appoggio per esplorare in autonomia l'isola. La struttura è in un'ottima posizione panoramica, in una strada tranquilla ma a pochi minuti a piedi dalla spiaggia e a due passi dal centro di Pythagorion, vivace cittadina con bar, localini e taverne dove gustare una buona cena di pesce!

**Posizione:** a Pythagorion, a 600 mt dalla spiaggia e dal centro con taverne, negozi e tutti i servizi (raggiungibili con scalinata). Il capoluogo Vathi dista 11 km, la cittadina di Kokkari è a 20 km. L'aeroporto è a 3,5 km.

**Sistemazione:** l'hotel dispone di 30 camere con arredamento semplice e funzionale. Tutte le camere doppie sono dotate di: balcone attrezzato, letti singoli, telefono, tv sat, mini-frigo, cassetta di sicurezza e aria condizionata (entrambe a pag.), servizi privati.

**Servizi:** ufficio ricevimento ad orari prestabiliti, **Wi-Fi** gratuito nelle aree comuni, piscina attrezzata con lettini e ombrelloni. Culla non disponibile. Animali non ammessi.

**Ristoranti e bar:** sala colazione in terrazza, bar nella zona piscina (aperto a luglio e agosto).

**Spaggia:** di sabbia mista a ghiaia, a 600 mt dalla struttura, libera e attrezzata (a pag.).

Le spiagge della zona di Pythagorion sono prevalentemente di sassolini misti a sabbia, e sono spiagge molto vivaci e frequentate, con mare limpidissimo. Da non perdere una visita alle spiagge di Psili Ammos, a 10 km, una lunga spiaggia di sabbia chiara e mare cristallino, e alle spiagge di Kokkari e Lemonakia, lungo la costa nord dell'isola.





Potami Beach

PARTENZE dal - al	PACCHETTO VOLO		NOTTE EXTRA adulti/doppia
	slim adulti	list adulti	
25/05-26/06	350	420	28
26/06-10/07	390	420	28
10/07-24/07	420	480	28
24/07-07/08	490	530	34
07/08-21/08	550	650	34
21/08-28/08	450	510	28
28/08-04/09	390	470	28
04/09-11/09	350	420	28

VIVI  
L'ISOLA

€95

il prezzo  
a persona  
include  
2 escursioni  
in barca

**Quote per persona in doppia standard/pernot. e colazione - Pacchetto volo include: volo+trasferimenti+7 notti**

**Vivi l'isola include:** 2 gite in barca (giro dell'isola in caicco con barbecue del capitano, in barca in Turchia + visita di Efeso € 30 da pagare in loco). **Notte extra:** valida solo abbinata ai voli MySunSea, supplemento 20% per quotazioni solo land. **Supple-menti:** singola non disponibile; suppl. volo con rientro a 2/3 settimane € 120 pp. **Supplementi in loco: obbligatori:** tassa di soggiorno; **facoltativi** (da segnalare al momento della prenotazione): aria condizionata € 6 a notte a ca-mera, cassaforte € 15 a settimana. **Promozioni bambini e letti aggiunti:** non sono previste riduzioni bambini, non sono disponibili letti aggiunti.



100%  
SINGLE

## Residence Antonios

VALUTAZIONE MYSUNSEA ●●●●●

IDEALE PER: GIOVANI, COPPIE



Un piccolo complesso di studios a gestione familiare, semplici e funzionali, ideali per chi cerca una base d'appoggio per esplorare in autonomia l'isola. La struttura è in un'ottima posizione, in una strada tranquilla ma a 5 minuti a piedi dalla spiaggia e a due passi dal centro di Pythagorion, vivace cittadina con bar, localini e taverne dove gustare una buona cena di pesce!

**Posizione:** a Phytagorion, a 500 mt dalla spiaggia e a due passi dal centro con bar, taverne e minimarket. L'aeroporto è a circa 3 km.

**Sistemazione:** la struttura dispone di 21 studio semplici, essenziali ed ospitali. **Studio base 2:** monolocale con 2 letti singoli o letto matrimoniale. Tutte le sistemazioni sono dotate di: balcone o veranda, piccolo angolo cottura attrezzato con piastre elettriche e mini-frigo, stoviglie in numero necessario all'occupazione prevista, aria condizionata (a pag.), cassetta di sicurezza (a pag.), servizi privati con doccia o vasca.

**Servizi:** piscina panoramica ubicata sul tetto della struttura, ascensore, ufficio ricevimento ad orari prestabiliti, **Wi-Fi** gratuito nelle aree comuni. Culla non disponibile. Animali non ammessi.

**Spaggia:** di ciottoli, a 500 mt dalla struttura, libera attrezzata (a pag.).

Le spiagge della zona di Pythagorion sono prevalentemente di sassolini misti a sabbia e sono spiagge molto vivaci e frequentate, con un mare limpidissimo. Da non perdere una visita alle spiagge di Tsamadou, Kokkari e Lemonakia, lungo la costa nord dell'isola.



PARTENZE	PACCHETTO VOLO		NOTTE EXTRA	<b>€95</b> il prezzo a persona include 2 escursioni in barca
dal - al	slim b2	list b2	b2	
25/05-26/06	350	410	28	
26/06-10/07	390	420	28	
10/07-24/07	420	480	28	
24/07-07/08	450	530	34	
07/08-21/08	550	650	34	
21/08-28/08	450	510	28	
28/08-04/09	390	440	28	
04/09-05/10	350	420	28	

**Quote per persona - pacchetto volo: volo+trasferimenti+7 notti - notte extra: in solo pernottamento**

**Vivi l'isola include:** 2 gite in barca (giro dell'isola in caicco con barbecue del capitano, in barca in Turchia e visita di Efeso € 30 da pagare in loco). **Notte extra:** valida solo abbinata ai voli MySunSea, supplemento 20% per quotazioni solo land. **Supple-menti:** appartamento in occupazione singola suppl. = quota notte extra b2 per il numero di notti richieste, speciale promo 100% single (singola senza supplemento part. 05/06, 12/06, 19/06, 03/07, 10/07, 17/07, 24/07, 31/07, 28/08, 04/09 disponibilità limitata vedi pag. 11); suppl. volo con rientro a 2/3 settimane € 120 pp. **Supplementi in loco: obbligatori:** tassa di soggiorno; **facoltativi** (da segnalare al momento della prenotazione): aria condizionata € 7 a notte ad appartamento, cassaforte € 10 a settimana. **Promozioni bambini:** non sono previste riduzioni bambini, non sono disponibili letti aggiunti.

A PARTIRE DA  
**€330**

Hotel \*\*

VALUTAZIONE MYSUNSEA ●●●●●

## Athos

IDEALE PER: GIOVANI, COPPIE



Piccolo hotel a conduzione familiare dove si respira un'atmosfera informale e tranquilla, immersi nei colori e profumi di una bellissima bouganville che vi accoglie all'ingresso. Buona la posizione, a due passi dalla spiaggia, dal porticciolo turistico e dal centro della vivace cittadina di Pythagorion. Da non perdere una visita al famoso acquedotto di Eupalino risalente al VI secolo e alla statua di Pitagora, il famoso matematico che qui nacque nel 580 a.C.

**Posizione:** a Pythagorion, a 300 mt dalla spiaggia e dal centro con taverne, negozi e tutti i servizi. Il capoluogo Vathi dista 14 km, la cittadina di Kokkari è a 20 km. L'aeroporto è a 3,5 km.

**Sistemazione:** l'hotel dispone di 15 camere distribuite su due piani con arredamento semplice, ospitale e funzionale. Tutte le camere doppie sono dotate di: balcone attrezzato, 2 letti singoli, mini-frigo, Wi-Fi, cassetta di sicurezza e aria condizionata (entrambe a pag.), servizi privati.

**Servizi:** ufficio ricevimento ad orari prestabiliti, Wi-Fi, parcheggio incustodito. Animali non ammessi.

**Ristoranti e bar:** sala colazione in terrazza.

**Spiegia:** di sabbia mista a ghiaia, a 300 mt dalla struttura, libera e attrezzata (a pag.).

Le spiagge della zona di Pythagorion sono prevalentemente di sassolini misti a sabbia, e sono spiagge molto vivaci e frequentate, con mare limpidissimo. Da non perdere una visita alle spiagge di Psili Ammos, a 10 km, una lunga spiaggia di sabbia chiara e mare cristallino, e alle spiagge di Kokkari e Lemonakia, lungo la costa nord dell'isola.



PARTENZE dal - al	PACCHETTO VOLO		NOTTE EXTRA adulti/doppia
	slim adulti	list adulti	
01/05-10/07	350	390	22
10/07-24/07	390	470	26
24/07-07/08	450	520	26
07/08-21/08	590	650	34
21/08-28/08	490	550	32
28/08-11/09	390	470	22
11/09-10/10	330	380	22

**€95**il prezzo  
a persona  
include  
2 escursioni  
in barcaVIVI  
L'ISOLA

**Quote per persona in doppia standard/pernot. e colazione - Pacchetto volo include: volo+trasferimenti+7 notti**

**Vivi l'isola include:** 2 gite in barca (giro dell'isola in caicco con barbecue del capitano, in barca in Turchia + visita di Efeso € 30 da pagare in loco). **Notte extra:** valida solo abbinata ai voli MySunSea, supplemento 20% per quotazioni solo land. **Supple-menti:** singola non disponibile; suppl. volo con rientro a 2/3 settimane € 120 pp. **Supplementi in loco: obbligatori:** tassa di soggiorno; **facoltativi** (da segnalare al momento della prenotazione): aria condizionata € 6 a notte a camera. **Promozioni bambini e letti aggiunti:** non sono previste riduzioni bambini, non sono disponibili letti aggiunti.



Hotel \*\*

VALUTAZIONE MYSUNSEA ●●●●●

IDEALE PER: COPPIE

## Ireon Beach



Un grazioso hotel nella bellissima zona di Heraion, vicina al porto principale e con tutti i servizi a portata di mano e vicina all'omonimo sito archeologico. E' il posto ideale per chi vuole fare una passeggiata romantica o godersi il tramonto dalla piazzetta che si affaccia sul mare, o per chi semplicemente vuole prendere parte alla vita notturna di questa piccola cittadina.

**Posizione:** a Heraion, a 100 mt dalla spiaggia e a pochi metri dal centro con ristoranti, taverne, negozi e tutti i servizi. Pythagorion dista 5 km. L'aeroporto è a 7 km mentre il porto di Samos città 11 km.

**Sistemazione:** la struttura dispone di 15 camere semplici e confortevoli, di circa 16 mq. Tutte le sistemazioni sono dotate di: balcone, mini-frigo, aria condizionata (a pag.), Wi-Fi, servizi privati.

**Servizi:** reception 24h, Wi-Fi. Culla disponibile su richiesta.

**Spiegia:** di sabbia mista a ghiaia, a 100 mt dalla struttura, libera e attrezzata (a pag.). Le spiagge della zona di Pythagorion sono prevalentemente di sassolini misti a sabbia, e sono spiagge molto vivaci e frequentate, con un mare limpidissimo. Da non perdere una visita alle spiagge di Psili Ammos, a 10 km, una lunga spiaggia di sabbia chiara e mare cristallino, e alle spiagge di Kokkari e Lemonakia, lungo la costa nord dell'isola.



PARTENZE	PACCHETTO VOLO		NOTTE EXTRA
dal - al	<b>slim adulti</b>	<b>list adulti</b>	adulti/doppia
07/08-21/08	<b>590</b>	<b>690</b>	46

**Quote per persona in doppia standard/pernot. e colazione- Pacchetto volo include: volo + trasferimenti + 7 notti**  
**Notte extra:** valida solo abbinata ai voli MySunSea, supplemento 20% per quotazioni solo land. **Supplementi:** singola non disponibile; suppl. volo con rientro a 2/3 settimane € 120 pp. **Supplementi in loco: obbligatori:** tassa di soggiorno; facoltativi (da segnalare al momento della prenotazione): aria condizionata € 8 a notte a camera. **Promozioni bambini e letti aggiunti:** 0/2 a. quota volo forfettaria € 100 tasse incluse; non sono disponibili letti aggiunti.

# L'Estate di MySunSea!

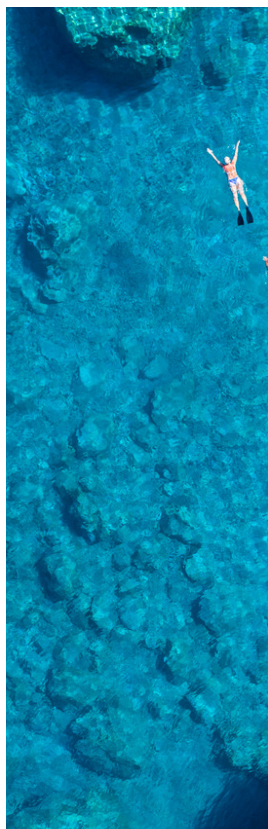

[WWW.MYSUNSEA.NET](http://WWW.MYSUNSEA.NET)





Hotel \*\*\*

VALUTAZIONE MYSUNSEA ●●●●●

## Naftilos

IDEALE PER: COPPIE



Una struttura eco-friendly, adult only” (accetta solo ospiti a partire da 16 anni), piacevole e molto curata, composta da piccoli edifici dai colori pastello circondati da bei giardini fioriti. Ottima la location, in posizione panoramica, con una terrazza ad anfiteatro che ospita il bar e la piscina. Il centro di Pythagorion con la sua via pedonale ricca di negozietti, locali e taverne tipiche, è raggiungibile in 10 minuti di macchina, così come le principali spiagge della costa sud est che si affacciano sulla costa anatolica. Si raccomanda il noleggio di un'auto.

**Posizione:** a Pythagorion, a circa 650 mt dalla spiaggia e a 2 km dal centro con bar, taverne e minimarket. L'aeroporto è a 5 km.

**Sistemazione:** la struttura dispone di 35 camere luminose ed arredate con gusto moderno e colori neutri. Tutte le camere doppie sono dotate di: letti singoli o letto matrimoniale, balcone, tv sat, telefono, aria condizionata (a pag.), cassetta di sicurezza, mini-frigo, servizi privati con doccia o vasca e asciugacapelli. Riassetto giornaliero della camera e cambio biancheria 3 volte a settimana.

**Servizi:** piscina attrezzata con lettini e ombrelloni, idromassaggio, ufficio ricevimento ad orari prestabiliti, parcheggio. Animali non ammessi.

**Ristoranti e bar:** ristorante à la carte, bar, snack bar in piscina.

**Spiaggia:** di ciottoli, a 650 mt dalla struttura, attrezzata (a pag.). Le spiagge della zona di Pythagorion sono prevalentemente di sassolini misti a sabbia, e sono spiagge molto vivaci e frequentate, con mare limpidissimo. Da non perdere una visita alle spiagge di Tsamadou, Kokkari e Lemonakia, lungo la costa nord dell'isola.







Pythagorion



PARTENZE dal - al	PACCHETTO VOLO		NOTTE EXTRA adulti/doppia
	slim adulti	list adulti	
05/06-26/06	490	580	46
26/06-24/07	590	670	57
24/07-31/07	650	770	70
31/07-21/08	750	830	70
21/08-04/09	650	730	57
04/09-11/09	590	670	57
11/09-30/09	490	580	46

**Quote per persona in doppia standard/pernot. e colazione - Pacchetto volo include: volo+trasferimenti+7 notti**

**Notte extra:** valida solo abbinata ai voli MySunSea, supplemento 20% per quotazioni solo land. **Supplementi:** suppl. singola= quota notte extra in doppia; suppl. mezza pensione per persona al giorno € 19; suppl. volo con rientro a 2/3 settimane € 120 pp. **Supplementi in loco: obbligatori:** tassa di soggiorno; **facoltativi** (da segnalare al momento della prenotazione): aria condizionata € 8 a notte a camera. **Promozioni bambini e letti aggiunti:** hotel adult only dai 16 a.





Hotel ★★★

VALUTAZIONE MYSUNSEA ●●●●●

## Glicorisa

IDEALE PER: COPPIE, FAMIGLIE



Si tratta di una confortevole struttura a gestione familiare, in una posizione privilegiata da cui si gode di un bellissimo panorama sul mare. La spiaggia, una piccola baia circondata dalla natura, è raggiungibile direttamente dall'hotel, ed è stata premiata con il riconoscimento di Bandiera Blu per la limpidezza delle sue acque. Il centro di Pythagorion, con il suo lungomare ricco di taverne e localini, dista solo 3 km, così come il famoso acquedotto di Eupalino risalente al VI secolo.

**Posizione:** a Pythagorion, direttamente sulla spiaggia e a 3 km dal centro con bar, taverne e minimarket. L'aeroporto è a 6 km. Fermata dell'autobus nelle vicinanze.

**Sistemazione:** la struttura dispone di 70 camere, distribuite in due edifici da due piani. Tutte le camere doppie sono dotate di: letti singoli o letto matrimoniale, balcone o veranda, tv, telefono, aria condizionata (a pag.), mini-frigo, servizi privati con doccia e asciugacapelli. Riassetto giornaliero della camera e cambio biancheria 1 volta a settimana.

**Servizi:** piscina attrezzata con lettini e ombrelloni, piscina per bambini, area giochi, ufficio ricevimento ad orari prestabiliti, cassetta di sicurezza alla reception, **Wi-Fi** gratuito nelle aree comuni, parcheggio, culla disponibile su richiesta. Animali non ammessi.

**Ristoranti e bar:** ristorante a buffet, 2 bar di cui uno sulla spiaggia e uno in piscina.

**Spiaggia:** di sabbia mista ciottoli, di fronte all'hotel, attrezzata (a pag.). Le spiagge della zona di Pythagorion sono prevalentemente di sassolini misti a sabbia, e sono spiagge molto vivaci e frequentate, con un mare limpidissimo. Da non perdere una visita alle spiagge di Tsamadou, Kokkari e Lemonakia, lungo la costa nord dell'isola.



PARTENZE dal - al	PACCHETTO VOLO		NOTTE EXTRA
	slim adulti	list adulti	adulti/doppia
12/06-24/07	490	570	43
24/07-31/07	530	610	47
31/07-21/08	620	700	53
21/08-04/09	550	630	44
04/09-30/09	430	500	34

**Quote per persona in doppia standard/pernot. e colazione - Pacchetto volo include: volo+trasferimenti+7 notti**

**Notte extra:** valida solo abbinata ai voli MySunSea, supplemento 20% per quotazioni solo land. **Supplementi:** suppl. singola= quota notte extra in doppia; suppl. mezza pensione per persona per notte €12; suppl. volo con rientro a 2/3 settimane €120 pp. **Supplementi in loco: obbligatori:** tassa di soggiorno; **facoltativi** (da segnalare al momento della prenotazione): aria condizionata €7 a notte a camera. **Promozioni bambini e letti aggiunti:** 0/2 a. quota volo forfettaria €100 tasse incluse; non sono disponibili letti aggiunti.



Hotel ★★★

VALUTAZIONE MYSUNSEA ●●●●●

## Mykali

IDEALE PER: COPPIE, GIOVANI, FAMIGLIE



Un hotel semplice e informale, a gestione familiare, in posizione panoramica e con una bella vista sulla baia circostante. Il centro di Pythagorion con la sua via pedonale ricca di negozietti, locali e taverne tipiche, è raggiungibile in 10 minuti di macchina, così come le principali spiagge della zona sud est che si affacciano sulla costa anatolica. Un plus la bella piscina e il bar sulla terrazza panoramica.

**Posizione:** a Pythagorion, a circa 800 mt dalla spiaggia e a 2,5 km dal centro con bar, taverne e minimarket. L'aeroporto è a 5 km. Fermata dell'autobus nelle vicinanze.

**Sistemazione:** la struttura dispone di 60 camere, semplici e con arredamento classico. Tutte le camere sono dotate di: letti singoli o letto matrimoniale, balcone o veranda, tv sat, telefono, **Wi-Fi**, aria condizionata (a pag.), mini-frigo, servizi privati con doccia e asciugacapelli. Riassetto quotidiano della camera e cambio biancheria 1 volta a settimana.

**Servizi:** piscina attrezzata con lettini e ombrelloni, area giochi, ufficio ricevimento ad orari prestabiliti, sala tv, cassetta di sicurezza alla reception (a pag.), campo da tennis, parcheggio, culla disponibile su richiesta. Animali non ammessi.

**Ristoranti e bar:** ristorante e bar in piscina.

**Spiaggia:** di ciottoli, a 800 mt dalla struttura, attrezzata (a pag.). Le spiagge della zona di Pythagorion sono prevalentemente di sassolini misti a sabbia, e sono spiagge molto vivaci e frequentate, con un mare limpidissimo.

PARTENZE dal - al	PACCHETTO VOLO				NOTTE EXTRA	
	slim adulti	slim 3°letto dai 2 a.	list adulti	list 3°letto dai 2 a.	adulti/doppia	3° letto dai 2 a.
05/06-26/06	370	320	430	370	26	18
26/06-31/07	430	360	500	420	34	24
31/07-28/08	550	460	620	530	43	30
28/08-04/09	490	420	560	480	34	24
04/09-11/09	430	360	500	420	34	24
04/09-30/09	390	320	450	370	26	18

**Quote per persona in doppia standard/pernot. e colazione - Pacchetto volo include: volo+trasferimenti+7 notti**

**Notte extra:** valida solo abbinata ai voli MySunSea, supplemento 20% per quotazioni solo land. **Supplementi:** suppl. singola= quota notte extra in doppia; suppl. mezza pensione per persona per notte € 12; suppl. volo con rientro a 2/3 settimane € 120 pp. **Supplementi in loco: obbligatori:** tassa di soggiorno; **facoltativi** (da segnalare al momento della prenotazione): aria condizionata € 7 a notte a camera, cassaforte € 10 a settimana. **Promozioni bambini e letti aggiunti:** 0/2 a. quota volo forfettaria € 100 tasse incluse.

# RODI



Rodi è l'isola del Dio Sole: il clima mite con più di 300 giorni di sole all'anno, la sua storia millenaria, le bellissime spiagge e una ricca gastronomia, la rendono una destinazione perfetta per vivere una vacanza unica e indimenticabile!

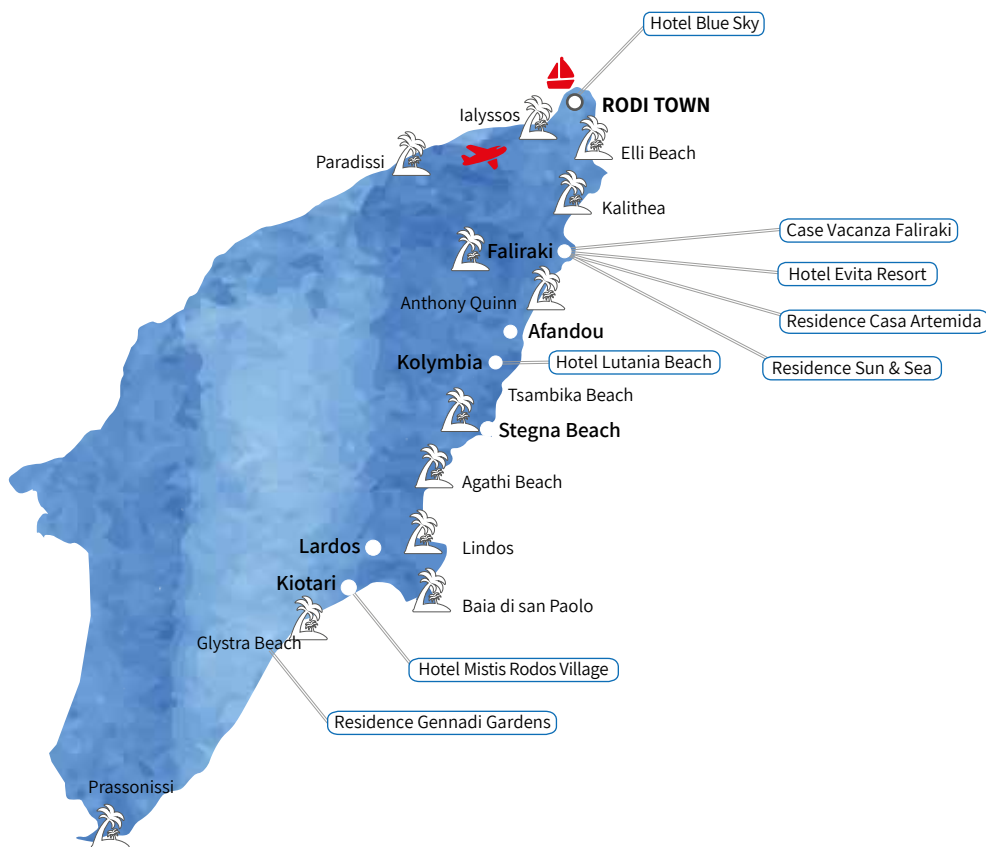

**Rodi** è la più grande tra le isole dell'Arcipelago del Dodecaneso, ha circa 130.000 abitanti ed è lunga 80 km. Un'isola varia per luoghi e paesaggi, adatta a tutti i tipi di viaggiatori, dai giovanissimi in cerca di divertimento, agli amanti dello sport, della cultura e della tintarella.

La costa est, più turistica, si affaccia sul Mar Mediterraneo, con acque calme e sempre piatte, mentre la costa ovest, più incontaminata e selvaggia, è ventosa e presenta dei paesaggi mozzafiato.

## TAPPE DA NON PERDERE

**Rodi Città:** è il capoluogo dell'isola. Il suo centro storico (Old Town) è stato dichiarato patrimonio dell'umanità dell'Unesco: passeggiare nel suo dedalo di viuzze, soprattutto di sera, è un'esperienza unica! Per chi ama far festa fino all'alba la tappa obbligatoria è lungo la famosa Bar Street.

**Faliraki:** la zona più turistica dell'isola, un susseguirsi di alberghi e residence di ogni tipo. La movida si concentra lungo la Bar street, con locali aperti fino alle prime luci del mattino.

**Lindos:** la Perla del Mediterraneo, con la sua Acropoli che domina il paesino fatto totalmente di casette bianche e azzurre, offre un paesaggio da cartolina. Ai due lati si trovano la Lindos Bay e la San Paul Bay. Quest'ultima è una piccolissima spiaggia famosa per la chiesetta direttamente sul mare dove vengono celebrati matrimoni di persone provenienti da tutto il mondo.

**Prasonissi:** la punta più a sud dell'isola dove si incontrano i due mari (Egeo e Mediterraneo). È uno spettacolo unico nel suo genere in quanto si vedono contemporaneamente un mare completamente calmo ed uno mosso, divisi da una lingua di sabbia. È una zona ventosa quindi paradiso per i windsurfer e i kitesurfer.

**Costa Ovest:** selvaggia e incontaminata, caratterizzata da paesaggi mozzafiato e da una natura verde e rigogliosa. Da non perdere il Castello di Monolithos e il Castello di Kritinia, da cui godere di una magnifica vista che spazia sulle isole vicine.

## LE SPIAGGE DA VISITARE

**Anthony Quinn Bay:** la spiaggia più famosa dell'isola, acquistata dal famoso attore nel 1961 e poi restituita all'isola nel 1990. Un vero spettacolo naturale, con acque limpide e cristalline.

**Tsambika beach:** prende il nome dall'omonimo monastero situato a 800 mt di altitudine. Totalmente sabbiosa, presenta un mare limpido e poco profondo adatto alle famiglie.

**Agathi beach:** soprannominata la "golden beach" per il colore dorato della sua sabbia, è lambita da un mare meraviglioso, di un azzurro che non ha niente da invidiare a quello dei mari caraibici.

## VITA NOTTURNA

A Rodi Città, lungo la famosa Bar Street, dove si susseguono ininterrottamente locali e club. Altra località per clubber è Faliraki: da non perdere i suoi famosissimi club (DC, Mix Club e Liquid tra i più conosciuti).



## COME ARRIVARE E MUOVERSI A RODI

### VOLI

Partenze	Compagnia Aerea	Da	A	Giorni di operatività
23 giu/15 set	Blue Panorama	Bologna	Rodi	Domenica
26 giu/11 set	Blue Panorama	Bergamo	Rodi	Mercoledì
23 giu/15 set	Blue Panorama	Roma FCO	Rodi	Domenica
05 giu/04 set	Volotea	Bari	Rodi	Mercoledì
18 giu/10 set	Volotea	Napoli	Rodi	Martedì

**Da aggiungere alle quote indicate nelle tabelle prezzi dei pacchetti:** € 85 a/r per persona adulti e bambini che includono tasse aeroportuali, security, addiz. comunale, assegnazione del posto al check in dai 2 a., 5 kg di bagaglio a mano e 1 bagaglio in stiva per passeggero dai 2 a. (per i voli Blue Panorama/Volotea sono ammessi 20 kg, per i voli charter il peso del bagaglio in stiva varia a seconda della compagnia aerea e verrà riconfermato al momento della prenotazione)

**Orari dei voli:** gli orari confermati di partenza sono disponibili 24/48 ore prima della partenza. In rientro il passeggero deve contattare telefonicamente il tour operator per riconfermare il volo.

### TRASFERIMENTI

Tipologia	Da	A	Quota
Rodì - Trasferimenti privati	Rodì - Aeroporto	Rodì città, Faliraki	48
		Afandou, Kallithea	58
		Ialysos, Ixia	30
		Lardos, Lindos, Pefkos	115

**Le quote dei trasferimenti privati si intendono a tratta ad auto:** i trasferimenti privati sono effettuati in taxi (massimo 3 adulti per taxi con 1 bagaglio a testa o 2 adulti e 2 bambini) con personale locale parlante inglese.

## NOLEGGI

Auto gruppo B (tipo Panda, Citroen C3 o sim.)		Auto gruppo C (tipo Punto, Toyota Auris o sim.)		Auto gruppo K (tipo Fiat Doblò 7 posti o sim.)	
01/05-29/06	225	01/06-29/06	290	01/05-29/06	540
29/06-20/07	315	29/06-20/07	350	29/06-20/07	750
20/07-24/08	370	20/07-24/08	480	20/07-24/08	930
24/08-30/09	270	24/08-30/09	300	24/08-30/09	670

**Le quote per auto includono:** nolo auto con aria condizionata per 7 giorni con consegna/riconsegna in aeroporto; km illimitato; C.D.W. (collision damage waiver, la limitazione di responsabilità per danni al veicolo) con franchigia di € 400, secondo guidatore, assistenza sull'isola, mappa e tasse locali. Su richiesta quote noleggi auto di categoria superiore.

**Le quote non includono:** deposito obbligatorio di € 400 con carta di credito (i soldi saranno sbloccati alla riconsegna, dopo verifica del mezzo), assicurazione Top Cover, carburante, multe per infrazioni al codice della strada, quanto non specificato nella voce "Le quote includono".

**Supplementi in loco:** deposito obbligatorio di € 400 con carta di credito (i soldi saranno sbloccati alla riconsegna, dopo verifica del mezzo), assicurazione Top Cover (obbligatoria) dai € 70 a € 105 a settimana a seconda della tipologia di auto. I costi in loco potrebbero subire modifiche. Per consegne tra le 22.00 e le 07.00 suppl. di € 25. Baby seat € 3 al giorno.

**Importante:** è obbligatoria la carta di credito per noleggiare l'auto, da strisciare a garanzia. I costi di suppl/assic. In loco possono variare a seconda dell'agenzia di noleggio utilizzata.

### CONDIZIONI GENERALI DI NOLEGGIO AUTO

**ORARIO DI RICONSEGNA AUTO:** le auto devono essere tassativamente riconsegnate entro lo stesso orario del giorno in cui sono state ritirate all'arrivo. Per auto riconsegnate dopo l'orario di ritiro del giorno d'arrivo viene applicato un giorno extra di noleggio da pagare direttamente in loco al noleggiatore. Esempio: se l'auto è ritirata alle ore 10.00 del giorno d'arrivo, il giorno di partenza deve essere riconsegnata entro le ore 10.00. Se il proprio volo in rientro per es. parte alle 15.00 il noleggiatore richiederà il pagamento di 1 giorno supplementare in loco.

**CARTA DI CREDITO:** è obbligatoria da strisciare a garanzia.

**ASSICURAZIONI:** in loco è obbligatorio sottoscrivere l'assicurazione Top Cover di importo variabile a seconda della tipologia di mezzo. Non è in ogni caso possibile assicurare vetri e/o parabrezza, gomme, parte sottostante la vettura, oggetti di proprietà del conducente o di un occupante dell'auto, neanche le valigie. Le assicurazioni si annullano nel caso di conduzione del veicolo in stato di ebbrezza e nel non rispetto delle Leggi locali, rendendo il titolare del contratto completamente responsabile per danni all'auto in possesso. In nessun caso gli oggetti di proprietà del conducente o di un occupante dell'auto sono coperti da assicurazione.

**SUPPLEMENTI IN LOCO:** My Sun Sea non è responsabile qualora i prezzi dei supplementi in loco dovessero essere variati dall'agenzia di noleggio. **ETA' MINIMA:** per le auto 21 anni con patente da almeno 1 anno.

**SERVIZIO RIFORNIMENTO:** l'auto viene consegnata col pieno e deve essere restituita col serbatoio vuoto, il costo del pieno è da pagare in loco nel momento in cui si ritira l'auto.

## WELCOME CARD

(obbligatoria dal 01/05 al 30/10), € 15 per persona dai 2 a. (da pagare in loco all'arrivo) include: **prezzo garantito/ adeguamento carburante** bloccato, **assistenza in partenza** dagli aeroporti di Bologna, Bergamo, Malpensa, Verona, Venezia e convenzione parcheggi, **assistenza in aeroporto** nel luogo di vacanza in arrivo e partenza, **assistenza in loco** in italiano (assistente italiano MySunSea e/o personale dell'ufficio corrispondente parlante italiano), **numero** dedicato per riconferma volo, assistenza telefonica h24, possibilità di prenotare escursioni, **convenzioni** per noleggi auto/scooter e **sconti** su attività commerciali convenzionate, tasse locali, **buono sconto di € 30** a persona per la prossima vacanza con MySunSea.





## Case Vacanza

VALUTAZIONE MYSUNSEA ●●●●●

IDEALE PER: COPPIE, GIOVANI

## Faliraki

Le case vacanza sono la formula più vantaggiosa che MySunSea propone per soggiornare a Rodi. La località di Faliraki è scelta in prevalenza da una clientela giovane per la sua vita notturna, con la famosa Bar Street animata da discoteche, disco bar e pub aperti fino al mattino. La soluzione ideale per piccoli gruppi di amici e in generale per chi vuole vivere una vacanza all'insegna del divertimento! L'esatta posizione e denominazione della struttura presso cui alloggerete saranno comunicate all'arrivo sull'isola.

**Sistemazione:** tutte le sistemazioni sono distribuite in piccoli residence, arredati secondo il gusto dei singoli proprietari. In generale si tratta di sistemazioni semplici, confortevoli e funzionali. Tutte le unità dispongono di servizi privati, piccolo angolo cottura attrezzato con piastra elettrica, mini-frigo, stoviglie in numero necessario all'occupazione prevista, alcune hanno balcone o veranda con piccolo tavolo e sedie. La maggior parte degli alloggi proposti sono studio per 2 persone, ossia monolocali di 15/20 mq totali con 2 letti singoli. Per occupazioni oltre le 2 persone lo spazio abitativo è ridotto. Sono disponibili anche appartamenti più grandi, adatti ad ospitare fino a 6 persone. In ogni caso i letti aggiunti per adulti o bambini sono brandine pieghevoli/ poltrone letto/divani letto. Pulizia e cambio biancheria 1 volta a settimana.

**Servizi:** a pagamento in loco, dove disponibile, Wi-Fi, aria condizionata, cassetta di sicurezza.

**Spiaggia:** a seconda dell'ubicazione dell'appartamento, da 100 mt a 3 km dal mare. La spiaggia di Faliraki è formata da una lunga distesa di sabbia lunga circa 5 km, con fondale in alcuni punti roccioso. È attrezzata con servizi di noleggio lettini e ombrelloni, e attrezzature per gli sport acquatici. È la spiaggia più "giovane" e commerciale dell'isola, un susseguirsi di beach-bar, locali e ristoranti lungo tutto il litorale.

**Speciale noleggi:** MySunSea vi consiglia il noleggio di un mezzo per visitare le numerose spiagge dell'isola. Da non perdere Anthony Quinn Bay, acquistata dal famoso attore nel 1961, un vero spettacolo naturale, con acque limpide e cristalline; Agathi beach, soprannominata la "golden beach" per il colore dorato della sua sabbia; Saint Paul Bay, mare spettacolare e un paesaggio da cartolina. (tariffe noleggi a pag. 124-125).



Appartamento tipo



Casa vacanza tipo





VIVI  
L'ISOLA

PARTENZE dal - al	PACCHETTO VOLO						NOTTE EXTRA		
	slim b2	slim b3	slim b4/5	list b2	list b3	list b4/5	b2	b3	b4/5
09/06-16/06	250	250	250	290	270	270	10	7	8
16/06-23/06	290	250	250	330	290	290	15	10	10
23/06-07/07	350	300	290	410	340	330	26	17	15
07/07-21/07	390	340	330	450	390	380	22	15	14
21/07-04/08	490	400	380	560	470	440	38	25	21
04/08-11/08	550	450	410	640	520	480	48	32	27
11/08-25/08	690	600	560	810	690	650	48	32	27
25/08-08/09	490	430	400	590	500	460	44	29	24
08/09-15/09	350	300	290	410	340	330	26	17	15
15/09-10/10	250	250	250	290	270	270	10	7	8

€95

il prezzo  
a persona  
include  
2 escursioni  
in barca

**Quote per persona in solo pernottamento - Pacchetto volo include: volo+trasferimenti+7 notti**

**Vivi l'isola include:** 2 gite in barca (Blue day cruise e in barca a Symi, l'isola delle spugne). **Notte extra:** valida solo abbinata ai voli MySunSea, supplemento 20% per quotazioni solo land.

**Supplementi:** appartamento in occupazione singola suppl. = quota notte extra b2 per il numero di notti richieste, speciale promo 100% single (singola senza supplemento part. 09/06, 16/6, 23/06, 30/06, 07/07, 14/07, 01/09, 08/09 disponibilità limitata vedi pag. 11); suppl. volo con rientro a 2/3 settimane € 120 pp. **Supplementi in loco: obbligatori:** tassa di soggiorno, deposito cauzionale € 150 ad appartamento (richiesto se gli occupanti hanno meno di 30 anni - restituibile a fine soggiorno dopo verifica dell'appartamento); **facoltativi** (da segnalare al momento della prenotazione): aria condizionata € 8 a notte ad appartamento, cassaforte € 15 a settimana (ove disponibile). **Promozioni bambini:** 0/2 a. quota volo forfettaria € 100 tasse incluse; riduzione 3°/4° 5° letto 2/12 a. -20% dal 4 al 25 agosto, nessuna riduzione negli altri periodi. Riduzione pacchetto Vivi l'isola 2/12 a. -20% in tutti i periodi.



A PARTIRE DA  
**€230**

## Residence

VALUTAZIONE MYSUNSEA ●●●●●

## Sun & Sea

IDEALE PER: GIOVANI

Un grazioso residence dall'atmosfera informale, situato in un ambiente tranquillo a circa 1 km dal centro di Faliraki, la destinazione più festaiola dell'isola, con la sua famosa Bar Street piena di locali e club aperti tutta la notte. La sistemazione è perfetta per gruppi di giovani nottambuli in cerca di divertimento, con la comodità di una spiaggia per riposarsi a due passi dal residence.

**Posizione:** a Faliraki, a 400 mt dalla spiaggia di Mandomata (nudista) e a 700 mt dalla spiaggia di Kathara. Il centro di Faliraki con ristoranti, negozi e bar dista circa 1 km. Supermarket a 300 mt. Rodi Città è a 14 km, l'aeroporto a 18 km.

**Sistemazione:** la struttura dispone di 20 studios e appartamenti disposti su tre piani e arredati in modo semplice e funzionale. **Studio base 2/3:** monolocali di circa 28 mq, dispongono di un unico ambiente con 2/3 letti singoli e piccolo angolo cottura, più bagno privato e balcone. **Bilo base 4/5:** appartamenti di circa 48 mq, dispongono di un ambiente con 2/3 letti singoli e piccolo angolo cottura, camera doppia, bagno privato e balcone. Tutte le sistemazioni sono dotate di: balcone o veranda, piccolo angolo cottura attrezzato con 2 piastre elettriche, mini-frigo, stoviglie in numero necessario all'occupazione prevista, telefono, tv sat, aria condizionata (a pag.), cassetta di sicurezza (a pag.), **Wi-Fi**, bagno privato con doccia e asciugacapelli. Riassetto giornaliero dell'appartamento. Cambio biancheria letto/bagno 2 volte a settimana.

**Servizi:** reception 24h, piscina attrezzata con lettini e ombrelloni, ascensore, sala tv, snack-bar in piscina, Wi-Fi, piscina per bambini, giardino, parcheggio, culla su richiesta. Animali non ammessi. Struttura non adatta ad ospiti diversamente abili.

**Spiegia:** di sabbia, a 700 mt dalla struttura, libera e attrezzata (a pag.). La spiaggia di Kathara è la più vicina alla struttura (c'è anche la spiaggia di Mandomata, frequentata da chi pratica nudismo) ed è una piccola spiaggia mista a sassolini, con mare tranquillo e cristallino. La spiaggia di Faliraki con la sua movida è a circa 1 km.





VIVI  
L'ISOLA

PARTENZE dal - al	PACCHETTO VOLO						NOTTE EXTRA		
	slim b2	slim b3	slim b4/5	list b2	list b3	list b4/5	b2	b3	b4/5
09/06-16/06	250	230	240	290	270	270	10	7	8
16/06-23/06	290	250	250	330	290	290	15	10	10
23/06-07/07	390	310	300	450	360	340	28	19	17
07/07-21/07	390	350	340	460	400	390	25	17	15
21/07-04/08	520	420	390	590	490	450	42	28	24
04/08-11/08	590	470	430	680	540	500	53	36	29
11/08-18/08	730	620	580	850	710	670	53	36	29
18/08-25/08	690	620	580	820	710	670	53	36	29
25/08-01/09	550	450	420	640	520	480	49	33	27
01/09-08/09	490	430	390	590	490	460	44	29	25
08/09-15/09	350	300	290	410	340	330	26	17	15
15/09-10/10	250	230	240	290	270	270	10	7	8

€95  
il prezzo  
a persona  
include  
2 escursioni  
in barca

**Quote per persona in pernott. e colazione - Pacchetto volo include: volo+trasferimenti+7 notti**

**Vivi l'isola include:** 2 gite in barca (Blue day cruise e in barca a Symi, l'isola delle spugne). **Notte extra:** valida solo abbinata ai voli MySunSea, supplemento 20% per quotazioni solo land.

**Supplementi:** appartamento in occupazione singola suppl. = quota notte extra b2 per il numero di notti richieste, speciale promo 100% single (singola senza supplemento part. 09/06, 16/6, 23/06, 30/06, 07/07, 14/07, 01/09, 08/09 disponibilità limitata vedi pag. 11); suppl. volo con rientro a 2/3 settimane € 120 pp. **Supplementi in loco: obbligatori:** tassa di soggiorno, deposito cauzionale € 150 ad appartamento (richiesto se gli occupanti hanno meno di 30 anni - restituibile a fine soggiorno dopo verifica dell'appartamento); **facoltativi** (da segnalare al momento della prenotazione): aria condizionata € 8 a notte ad appartamento, cassaforte € 15 a settimana. **Promozioni bambini:** 0/2 a. quota volo forfettaria € 100 tasse include; riduzione 3°/4°/5° letto 2/12 a. -20% dal 4 al 25 agosto, nessuna riduzione negli altri periodi. Riduzione pacchetto Vivi l'isola 2/12 a. -20% in tutti i periodi.





Residence

VALUTAZIONE MYSUNSEA ●●●●●

## Gennadi Gardens

IDEALE PER: COPPIE, FAMIGLIE



Un grazioso complesso di appartamenti confortevoli e moderni, a 750 mt dalla spiaggia e dal centro di Gennadi, un tranquillo borgo di pescatori posto tra mare e montagna, lungo la costa sud-est dell'isola. La località presenta piccoli negozi, chiesette ortodosse, ristorantini tipici e un discreto numero di strutture ricettive, senza però un eccessivo affollamento. Questo la rende sicuramente la meta giusta per i viaggiatori più indipendenti in cerca di tranquillità, natura e atmosfere conviviali e rilassate!

**Posizione:** a Gennadi, a 750 mt dalla spiaggia e a pochi passi da taverne, negozi e minimarket. La suggestiva cittadina di Lindos è a 23 km. L'aeroporto dista 67 km.

**Sistemazione:** il residence dispone di 39 appartamenti, suddivisi in piccoli edifici dai colori tenui, disposti su due piani attorno alle tre piscine, confortevoli e arredati con gusto moderno. **Bilo base 2/4:** appartamenti di circa 50 mq, dispongono di un ambiente con divano letto e piccolo angolo cottura, camera con 2 letti singoli, bagno privato e balcone. Tutti gli appartamenti sono dotati di: balcone, angolo cottura attrezzato con piastre elettriche e frigorifero, tv sat, **Wi-Fi**, aria condizionata (a pag.), cassetta di sicurezza (a pag.), servizi privati con doccia, asciugacapelli e set di cortesia. Riassetto appartamento e cambio biancheria letto/bagno 2 volte la settimana.

**Servizi:** reception 12h, tre piscine esterne attrezzate con lettini e ombrelloni, snack-bar in piscina, Wi-Fi gratuito nelle aree comuni, parcheggio, culla su richiesta. Animali non ammessi. Struttura non adatta ad ospiti diversamente abili.

**Spaggia:** di sabbia e ghiaia, a 750 mt dalla struttura, libera e attrezzata (a pag.). La spiaggia di Gennadi si trova lungo la costa est dell'isola ed è formata da un lungo arenile di sabbia mista a sassolini.





PARTENZE dal - al	PACCHETTO VOLO + AUTO						NOTTE EXTRA		
	slim b2	slim b3	slim b4	list b2	list b3	list b4	b2	b3	b4
01/05-02/06	450	360	360	510	410	410	18	12	15
02/06-23/06	490	400	400	590	470	460	29	19	22
23/06-30/06	550	420	410	610	480	480	31	21	24
30/06-14/07	650	490	500	730	560	570	41	27	33
14/07-28/07	690	540	530	830	630	610	49	32	35
28/07-25/08	790	600	580	890	690	670	49	32	35
25/08-01/09	690	560	550	830	650	640	49	32	35
01/09-22/09	590	460	450	680	530	510	41	27	29
22/09-29/09	550	420	410	610	480	480	31	21	24
29/09-20/10	450	360	360	510	410	410	18	12	15

**Quote per persona in solo pernottamento - Pacchetto volo + auto include: volo+nolo auto 7 giorni+7 notti**

**Notte extra:** valida solo abbinata ai voli MySunSea, supplemento 20% per quotazioni solo land. **Supplementi:** appartamento in occupazione singola suppl. = quota notte extra b2 per il numero di notti richieste, suppl. prima colazione dai 2 a. a notte € 6; suppl. volo con rientro a 2/3 settimane € 120 pp. **Supplementi in loco: obbligatori:** tassa di soggiorno; **facoltativi** (da segnalare al momento della prenotazione): aria condizionata € 10 a notte ad appartamento. **Promozioni bambini:** 0/2 a. quota volo forfettaria € 100 tasse incluse.



Lindos



Hotel ★★★★★

VALUTAZIONE MYSUNSEA ●●●●●

## Evita Resort

IDEALE PER: FAMIGLIE, COPPIE



In una zona tranquilla di Faliraki, a circa 1,5 km dal centro, questo hotel di recente costruzione offre sistemazioni di buon livello, spazi moderni e numerosi servizi inseriti nel bel giardino con piscina ai piedi della collina. La spiaggia si trova a breve distanza, così come ristoranti e taverne sul mare.

Consigliato per chi non vuole rinunciare alle comodità di un all inclusive e ai servizi di una cittadina turistica come Faliraki, ma preferisce una posizione più defilata in un contesto rilassante.

**Posizione:** a Faliraki, a 500 mt dalla spiaggia di Mandomata (nudista) e a 700 mt dalla spiaggia di Kathara. Il centro di Faliraki dista circa 1,5 km. Rodi Città è a 12 km, l'aeroporto a 18 km.

**Sistemazione:** l'hotel dispone di 219 camere suddivise su tre piani, arredate in stile moderno e minimal. Tutte le camere doppie standard sono dotate di: letto matrimoniale, possibilità di terzo letto aggiunto, balcone o veranda, mini-frigo, tv sat, telefono, **Wi-Fi**, aria condizionata, cassetta di sicurezza (a pag.), servizi privati con doccia o vasca, asciugacapelli e set di cortesia. Riassetto giornaliero della camera, cambio biancheria letto/bagno 3 volte a settimana.

**Servizi:** reception 24h, deposito bagagli, ascensore, Wi-Fi, 2 piscine attrezzate con lettini e ombrelloni, telai mare/piscina (con deposito), giardino, parcheggio, mini-market, angolo piscina per bambini, area giochi per bambini, **miniclub** (4-12 anni), teen club (13-17 anni), culla su richiesta, animazione internazionale diurna e serale. Animali non ammessi. Struttura non adatta ad ospiti diversamente abili.

**Ristoranti e bar:** ristorante a buffet, snack bar e bar in piscina. Menù per diete particolari su richiesta.

**Spiaggia:** di sabbia, a 700 mt dall'hotel, libera e attrezzata (a pag.). La spiaggia di Kathara è la più vicina all'hotel (c'è anche la spiaggia di Mandomata, frequentata da chi pratica nudismo) ed è una piccola spiaggia di sabbia mista a sassolini, con mare tranquillo e cristallino.





PARTENZE dal - al	PACCHETTO VOLO				NOTTE EXTRA	
	slim adulti	slim 3°letto adulti	list adulti	list 3°letto adulti	adulti/doppia	3° letto adulti
21/05-16/06	650	420	730	490	64	32
16/06-07/07	690	460	820	530	76	38
07/07-28/07	890	540	1000	620	100	50
28/07-01/09	950	590	1060	680	100	50
01/09-22/09	750	490	890	570	86	43
22/09-15/10	650	420	730	490	64	32

**Quote per persona in doppia standard/ all inclusive - Pacchetto volo include: volo+trasferimenti+7 notti**

**Notte extra:** valida solo abbinata ai voli MySunSea, supplemento 20% per quotazioni solo land. **Supplementi:** singola non disponibile; suppl. volo con rientro a 2/3 settimane € 120 pp.

**Supplementi in loco: obbligatori:** tassa di soggiorno. **Promozioni bambini e letti aggiunti:** 0/2 a. quota volo forfettaria € 100 tasse incluse; 3° letto 2/13 a. quota fissa € 310 (tasse escluse).  
 Quotazioni camere quaduple su richiesta.





Residence

VALUTAZIONE MYSUNSEA ●●●●●

## Casa Artemida

IDEALE PER: COPPIE



Una struttura confortevole composta da appartamenti molto curati e ben arredati, immersa in un bel giardino con portico in pietra, e circondata da una ricca vegetazione. A Faliraki ma fuori dalla confusione del centro (comunque raggiungibile in maniera agevole con un'auto), il residence è in una posizione strategica per chi cerca tranquillità e una base da cui partire per andare alla scoperta della costa est dell'isola, dalla splendida Lindos a sud, al capoluogo di Rodi Città a nord.

**Posizione:** a Faliraki, a 1 km dalla spiaggia e a circa 2 km dal centro e dai locali della movida. Rodi Città è a 12 km. L'aeroporto dista 17 km.

**Sistemazione:** il residence dispone di 12 appartamenti, immersi in un grazioso giardino e arredati con cura e gusto moderno. **Bilo base 2:** appartamenti di circa 45 mq, dispongono di un ambiente con angolo cottura, camera con letto matrimoniale, bagno privato e balcone. **Trilo base 3/4:** appartamenti di circa 65 mq, dispongono di un ambiente con divano letto e angolo cottura, 2 camere doppie (con letti matrimoniali o singoli), bagno privato e balcone. Tutti gli appartamenti sono dotati di: balcone vista giardino, angolo cottura attrezzato con 2 piastre elettriche, forno a microonde e frigorifero, telefono, TV sat, **Wi-Fi**, aria condizionata e cassetta di sicurezza (entrambe a pag.), servizi privati con doccia, asciugacapelli e set di cortesia. Riassetto giornaliero dell'appartamento, cambio biancheria letto/bagno 3 volte a settimana.

**Servizi:** reception 16h, sala tv, Wi-Fi, piscina attrezzata con lettini e ombrelloni, teli piscina (a pag.), giardino con solarium, parcheggio, culla su richiesta, ristorante, snack-bar in piscina. Animali non ammessi. Struttura non adatta ad ospiti diversamente abili.

**Spaggia:** di sabbia, a circa 1 km dalla struttura, libera e attrezzata (a pag.). La spiaggia di Faliraki è formata da una lunga distesa di sabbia lunga circa 5 km, con fondale in alcuni punti roccioso.

PARTENZE dal - al	PACCHETTO VOLO + AUTO						NOTTE EXTRA		
	slim b2	slim b3	slim b4	list b2	list b3	list b4	b2	b3	b4
01/05-30/06	690	710	580	850	820	670	64	66	49
30/06-28/07	850	810	660	990	940	760	70	74	55
28/07-25/08	890	870	710	1050	1000	820	70	74	55
25/08-01/09	850	830	690	990	960	790	70	74	55
01/09-15/09	750	730	590	880	840	680	64	66	49
15/09-31/10	690	710	580	850	820	670	64	66	49

**Quote per persona in pernot. e colazione - Pacchetto volo + auto include: volo+nolo auto 7 giorni+7 notti**

**Notte extra:** valida solo abbinata ai voli MySunSea, supplemento 20% per quotazioni solo land. **Supplementi:** appartamento in occupazione singola suppl. = quota notte extra b2 per il numero di notti richieste, suppl. volo con rientro a 2/3 settimane € 120 pp. **Supplementi in loco: obbligatori:** tassa di soggiorno; **facoltativi** (da segnalare al momento della prenotazione): aria condizionata € 10 a notte ad appartamento. **Promozioni bambini:** 0/2 a. quota volo forfettaria € 100 tasse incluse; 5° letto adulti e bambini quota fissa € 310 (tasse escluse).





## Residence Achousa

VALUTAZIONE MYSUNSEA ●●●●●

IDEALE PER: GIOVANI



Semplice complesso residenziale circondato dal verde alle porte di Faliraki. La località di Faliraki è scelta in prevalenza da una clientela giovane per la sua vita notturna, con la famosa Bar Street animata da discoteche, disco bar e pub aperti fino al mattino. La soluzione ideale per piccoli gruppi di amici e in generale per chi vuole vivere una vacanza all'insegna del divertimento!

**Posizione:** ad 1 km dal centro di Faliraki e dalla spiaggia. In 10 minuti si raggiungono bar, ristoranti e negozi. Rodi Città si trova 15 km, l'aeroporto a 20 km. E' consigliato il noleggio di un mezzo.

**Sistemazione:** la struttura dispone di 84 appartamenti monolocali arredati in modo essenziale. Tutti sono dotati di letto matrimoniale (o due letti singoli), bagno privato, balcone o veranda, angolo cottura con piastre elettriche e frigorifero. Aria condizionata e Wi-fi a pag.

**Servizi:** cassaforte (a pag), piscina attrezzata con lettini e ombrelloni, ascensore, sala tv, snack-bar in piscina, Wi-Fi, giardino, parcheggio. Animali non ammessi.

**Spiegna:** di sabbia, a 1 km dal residence, libera e attrezzata (a pag.). A pochi km si trovano la famosa baia di Anthony Queen e Kallithea Beach.



PARTENZE dal - al	PACCHETTO VOLO				NOTTE EXTRA		€95 il prezzo a persona include 2 escursioni in barca
	slim b2	slim b3	list b2	list b3	b2	b3	
04/08-11/08	590	490	680	590	50	38	
11/08-18/08	690	620	790	690	50	38	

### Quote per persona in pernottamento e prima colazione - Pacchetto volo include: volo+trasferimenti+7 notti

Vivi l'isola include: 2 gite in barca (Blue day cruise e in barca a Symi, l'isola delle spugne)

**Notte extra:** valida solo abbinata ai voli MySunSea, supplemento 20% per quotazioni solo land. **Supplementi:** appartamento in occupazione singola non disponibile; suppl. volo con rientro a 2/3 settimane € 120 pp. **Supplementi in loco: obbligatori:** tassa di soggiorno, deposito cauzionale € 150 ad appartamento (richiesto se gli occupanti hanno meno di 30 anni - restituibile a fine soggiorno dopo verifica dell'appartamento); facoltativi (da segnalare al momento della prenotazione): aria condizionata € 8 a notte ad appartamento, cassaforte € 15 a settimana. **Promozioni bambini:** 0/2 a. quota volo forfettaria € 100 tasse incluse; nessuna riduzione 3° letto 2/12 a. Riduzione pacchetto Vivi l'isola 2/12 a. -20% in tutti i periodi.



E...state  
con





Hotel ★★★★★

VALUTAZIONE MYSUNSEA ●●●●●

## Lutania Beach

IDEALE PER: FAMIGLIE, COPPIE



Una struttura di ottimo livello, situata in una splendida posizione di fronte alla spiaggia di Kolymbia. Un'oasi di svago e relax, con camere spaziose e confortevoli, e un ottimo punto di partenza per andare alla scoperta dell'isola e delle sue meravigliose spiagge. La vivace cittadina di Faliraki si raggiunge in 10 minuti di auto.

**Posizione:** a Kolymbia, di fronte alla spiaggia e a circa 700 mt dal centro con taverne, bar e mini-market. Faliraki dista 14 km, Rodi Città e Lindos 25 km. L'aeroporto è a 30 km.

**Sistemazione:** l'hotel dispone di 148 camere di varie tipologie dislocate tra il corpo centrale e due edifici adiacenti. Tutte le camere doppie standard sono dotate di: letto matrimoniale, possibilità di terzo letto in brandina pieghevole, balcone o veranda, mini-frigo, tv sat, telefono, **Wi-Fi**, aria condizionata, servizi privati con vasca o doccia, asciugacapelli e set di cortesia. Riassetto della camera e cambio biancheria bagno giornalieri. Cambio biancheria letto 3 volte a settimana.

**Servizi:** reception 24h, deposito bagagli, ascensore, Wi-Fi, cassetta di sicurezza alla reception (a pag.), piscina attrezzata con lettini e ombrelloni, giardino, piscina e area giochi per bambini, mini-club 4-12 anni, culla su richiesta, mini-market, campo da tennis, parcheggio. **Animali di piccola taglia (max 5 kg) ammessi su richiesta.** Struttura non adatta ad ospiti diversamente abili.

**Ristoranti e bar:** ristorante principale con servizio a buffet, bar e snack-bar in piscina.

**All inclusive:** include pensione completa a buffet con bevande a dispenser, snack e drink serviti nei vari bar dalle 10.00 alle 24.00 (acqua, soft drink, birra, vino e alcolici locali a bicchiere).

**Spiaggia:** di sabbia mista a ghiaia, di fronte alla struttura, libera e attrezzata (a pag.). La spiaggia di Kolymbia si inserisce in un ampio litorale a mezzaluna, con acque limpide e cristalline e fondali sabbiosi e digradanti adatti alle famiglie con bambini.

PARTENZE dal - al	PACCHETTO VOLO				NOTTE EXTRA	
	slim adulti	slim 3°letto adulti	list adulti	list 3°letto adulti	adulti/doppia	3° letto adulti
21/05-30/06	650	520	750	600	67	47
30/06-14/07	850	660	980	760	97	68
14/07-28/07	990	760	1150	880	120	84
28/07-25/08	1050	820	1210	940	120	84
25/08-01/09	890	710	1040	820	97	68
01/09-22/09	850	660	980	760	97	68
22/09-06/10	650	520	750	600	67	47

**Quote per persona in doppia standard/ all inclusive - Pacchetto volo include: volo+trasferimenti+7 notti**

**Notte extra:** valida solo abbinata ai voli MySunSea, supplemento 20% per quotazioni solo land. **Supplementi:** singola non disponibile; vista mare € 13 a notte in tutti i periodi; suppl. volo con rientro a 2/3 settimane € 120 pp. **Supplementi in loco: obbligatori:** tassa di soggiorno. **Promozioni bambini e letti aggiunti:** 0/2 a. quota volo forfettaria € 100 tasse incluse; 3° letto 2/10 a. quota fissa € 310 (tasse escluse).



Hotel ★★★★★

VALUTAZIONE MYSUNSEA ●●●●●

## Mitsis Rodos Village

IDEALE PER: FAMIGLIE, COPPIE



Un'ottima struttura con spazi comuni curati e accoglienti e camere spaziose e confortevoli. L'atmosfera da villaggio di alto livello, la varietà dei servizi offerti e la formula all inclusive, lo rendono la soluzione adatta per chi cerca una vacanza all'insegna del comfort e del relax. La struttura è particolarmente adatta anche alle famiglie per il ricco programma di animazione e intrattenimento.

**Posizione:** a Kiotari, a 150 mt dalla spiaggia e a 2,5 km dal lungomare con taverne e ristoranti. Lindos dista 16 km, Rodi Città 55 km. L'aeroporto è a 60 km. Fermata dell'autobus nelle vicinanze.

**Sistemazione:** l'hotel dispone di 408 camere di varie tipologie dislocate tra il corpo centrale e dei graziosi bungalow. Tutte le camere doppie standard sono dotate di: 2 letti singoli, divano letto, balcone o veranda vista giardino, mini-frigo, tv sat, telefono, **Wi-Fi**, aria condizionata, cassetta di sicurezza, servizi privati con vasca o doccia, asciugacapelli e set di cortesia. Riassetto quotidiano della camera e cambio biancheria letto/bagno giornalieri. Camere family disponibili su richiesta.

**Servizi:** reception 24h, sala tv, deposito bagagli, ascensori, internet corner, Wi-Fi, 2 piscine esterne con acqua di mare, 1 piscina interna, ombrelloni e lettini gratuiti in piscina e in spiaggia, telo mare con deposito cauzionale, animazione internazionale diurna e serale, spa (a pag.), parcheggio interno, campo da beach volley, beach soccer, palestra, 2 piscine per bambini, **mini club** (3-10 anni), culla su richiesta. Animali non ammessi. Struttura non adatta ad ospiti diversamente abili.

**Ristoranti e bar:** ristorante principale con servizio a buffet di cucina greca e internazionale, 6 ristoranti à la carte, gelateria, creperia, 5 bar. Per la cena si richiede abbigliamento formale.

**All inclusive:** include pensione completa a buffet con bevande a dispenser, snack e drink serviti nei vari bar dalle 10.00 alle 23.30 (acqua, soft drink, birra, vino e alcolici locali a bicchiere). A pagamento alcolici internazionali e bevande in bottiglia, spremute, caffè espresso e tutto ciò che non è menzionato.

**Spiegna:** di sabbia mista a ghiaia, a 150 mt dalla struttura, raggiungibile tramite un ponticello pedonale sopraelevato.

PARTENZE dal - al	PACCHETTO VOLO				NOTTE EXTRA	
	slim adulti	slim 3°letto adulti	list adulti	list 3°letto adulti	adulti/doppia	3° letto adulti
21/05-02/06	890	710	1060	820	109	76
02/06-30/06	990	820	1250	950	133	93
30/06-07/07	1190	910	1400	1050	153	107
07/07-14/07	1290	960	1480	1110	164	115
14/07-28/07	1390	1020	1580	1180	177	124
28/07-25/08	1450	1080	1640	1240	177	124
25/08-01/09	1290	970	1460	1110	153	107
01/09-29/09	990	820	1250	950	133	93
29/09-15/10	890	710	1060	820	109	76

**Quote per persona in doppia standard/ all inclusive - Pacchetto volo include: volo+trasferimenti+7 notti**

**Notte extra:** valida solo abbinata ai voli MySunSea, supplemento 20% per quotazioni solo land. **Supplementi:** singola non disponibile; suppl. vista mare a camera a notte € 8; suppl. volo con rientro a 2/3 settimane € 120 pp. **Supplementi in loco: obbligatori:** tassa di soggiorno. **Promozioni bambini e letti aggiunti:** 0/2 a. quota volo forfettaria € 100 tasse include; 3° letto 2/12 a. quota fissa € 310 (tasse escluse), 4° letto 2/12 a. quota fissa € 590 (tasse escluse) . Quotazioni camere quaduple per adulti su richiesta.



Hotel \*\*\*\*

VALUTAZIONE MYSUNSEA ●●●●●

## Blue Sky

IDEALE PER: COPPIE, GIOVANI



Ottimo hotel di città dalla clientela internazionale, situato in una perfetta posizione a pochi metri dalla spiaggia e dalla famosa Bar Street. Per gli amanti delle passeggiate, proprio di fronte all'hotel parte il lungomare che porta fino al porto di Mandraki e al Castello Medievale. Lo consigliamo a chi desidera un punto di partenza comodo per visitare l'isola, sia con un'auto a noleggio sia con i bus pubblici.

**Posizione:** a Rodi Città, a 20 mt dalla spiaggia cittadina, (con attraversamento strada), e a 50 mt dalla famosa Bar Street con club e locali aperti fino all'alba. La città medievale di Rodi dista circa 1 km a piedi. L'aeroporto è a 18 km. Fermata dell'autobus nelle vicinanze.

**Sistemazione:** l'hotel dispone di 182 camere distribuite in un unico edificio a più piani. Tutte le camere doppie standard sono dotate di: letto matrimoniale o 2 letti singoli, possibilità di terzo letto aggiunto, balcone, mini bar (a pag.), tv sat, telefono, aria condizionata, **Wi-Fi** e cassetta di sicurezza (entrambe a pag.), servizi privati con doccia o vasca e asciugacapelli. Riassetto camera e cambio biancheria bagno 6 volte a settimana. Cambio biancheria letto 3 volte a settimana.

**Servizi:** reception 24h, deposito bagagli, ascensore, Wi-Fi gratuito nelle aree comuni, sala tv, piccola piscina esterna attrezzata con lettini e ombrelloni, idromassaggio, mini-market, spa (a pag.), culla su richiesta. Animali non ammessi. Struttura non adatta ad ospiti diversamente abili.

**Ristoranti e bar:** ristorante a buffet e a la carte, lobby bar, snack bar in piscina.

**Spieggi:** di sabbia e ciottoli, di fronte all'hotel, libera e attrezzata (a pag.).

PARTENZE dal - al	PACCHETTO VOLO				NOTTE EXTRA	
	slim adulti	slim 3°letto dai 2 a.	list adulti	list 3°letto dai 2 a.	adulti/doppia	3° letto dai 2 a.
01/05-02/06	490	420	580	480	44	31
02/06-07/07	590	490	710	570	61	43
07/07-14/07	690	540	780	620	71	50
14/07-28/07	750	590	860	680	81	57
28/07-01/09	790	640	920	740	81	57
01/09-22/09	750	590	860	680	81	57
22/09-29/09	590	490	710	570	61	43
29/09-31/10	550	440	620	510	50	35

**Quote per persona in doppia standard/ mezza pensione - Pacchetto volo include: volo+trasferimenti+7 notti**

**Notte extra:** valida solo abbinata ai voli MySunSea, supplemento 20% per quotazioni solo land. **Supplementi:** suppl. singola € 13 a notte a persona; suppl. vista mare a camera a notte € 35 dal 14/07 al 22/09, € 25 negli altri periodi; suppl. volo con rientro a 2/3 settimane € 120 pp. **Supplementi in loco: obbligatori:** tassa di soggiorno. **Promozioni bambini e letti aggiunti:** 0/2 a. quota volo forfettaria € 100 tasse incluse.